Le previsioni vendemmiali 2019 in Lombardia

Lorenzo Craveri-Agronomo ERSAF

La situazione in LOMBARDIA

La superficie vitata

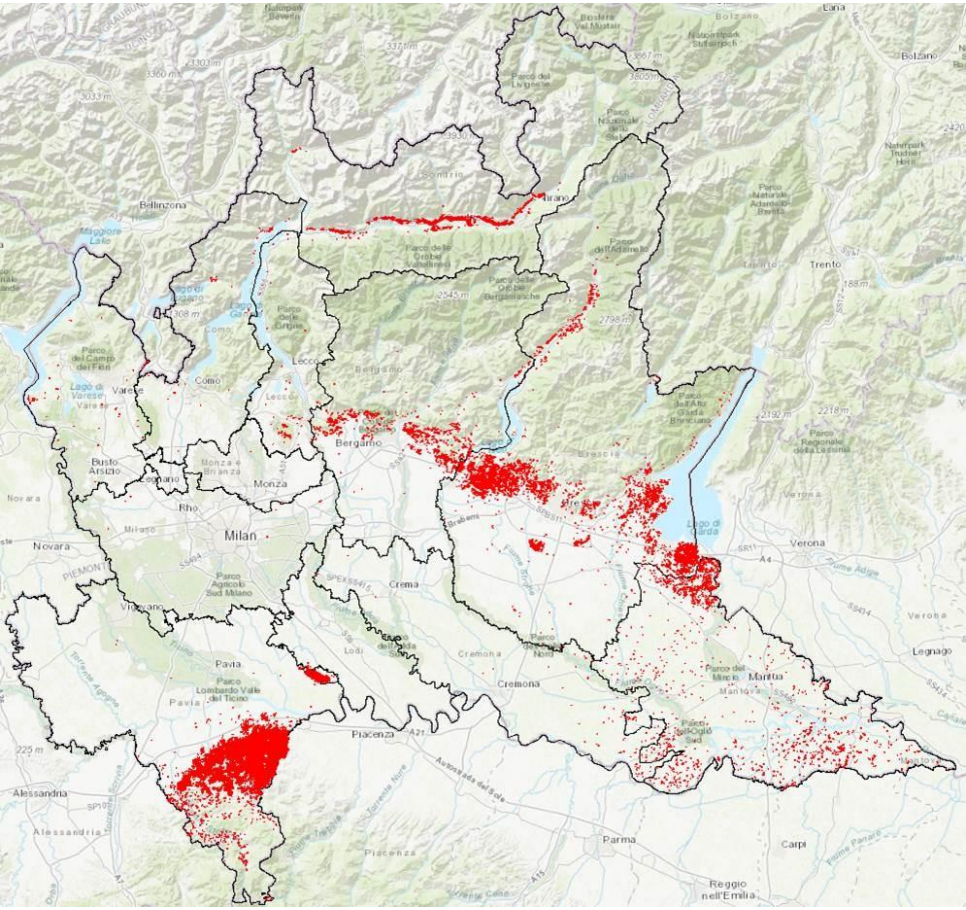

Le Doc/Docg di Lombardia

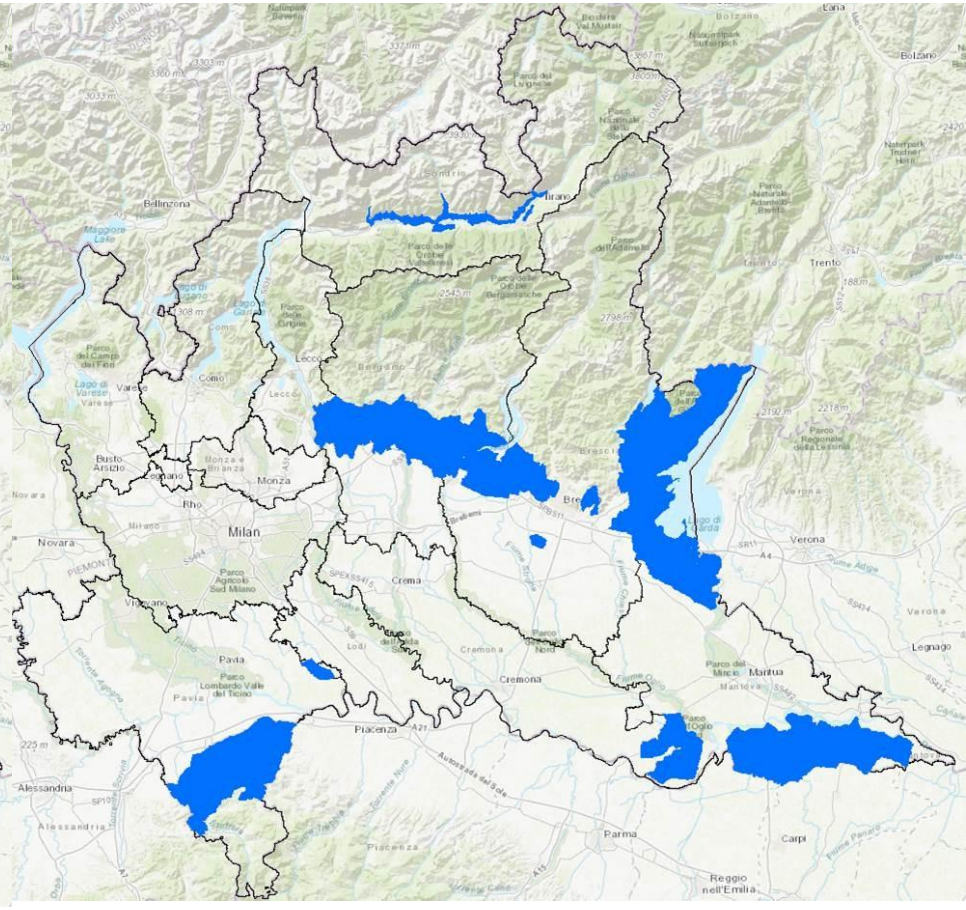

La situazione in LOMBARDIA

Le principali provincie viticole della Lombardia sono:

1. **Pavia con circa 13.000 Ha**
2. **Bresca con circa 6500 Ha (***di cui circa 3000 Ha nella DOCG Franciacorta)*
3. **Mantova con circa 1800 Ha**
4. **Sondrio con circa 900 Ha** *(di cui 800 Ha tra DOCG, DOP, IGT)*

Superficie vitata totale della regione è di circa 24.000 Ha di cui:

- Montagna: 41%
- Collina: 12%
- Pianura: 47%

Produzione totale vino mediamente tra i **1.200.000 e 1.400.000 ettolitri** di cui:

Vini DOP 50,5%

Vini IGP 38,5%.

Produzione dei Vini Rossi e Rosati: 54% ; Vini Bianchi 46%.

Denominazioni vinicole presenti in Lombardia: Vini DOCG 5 ; Vini DOC 22 ; Vini IGT 15

Il 2019 in LOMBARDIA

In Lombardia la stagione vegetativa e riproduttiva 2019 ha registrato condizioni meteorologiche complessivamente buone.

Le **precipitazion**i sono state assai abbondanti nei mesi di **aprile** e **maggio**, mentre erano state molto inferiori alle medie nel mese di **marzo**. Nei mesi estivi (*giugno, luglio, agosto*) le precipitazioni sono state in media con le attese negli areali vitivinicoli lombardi (*sebbene con la tipica irregolarità spazio temporale dei fenomeni convettivi*) tranne che in Oltrepò Pavese ove sono risultate inferiori alle medie.

Il 2019 in LOMBARDIA

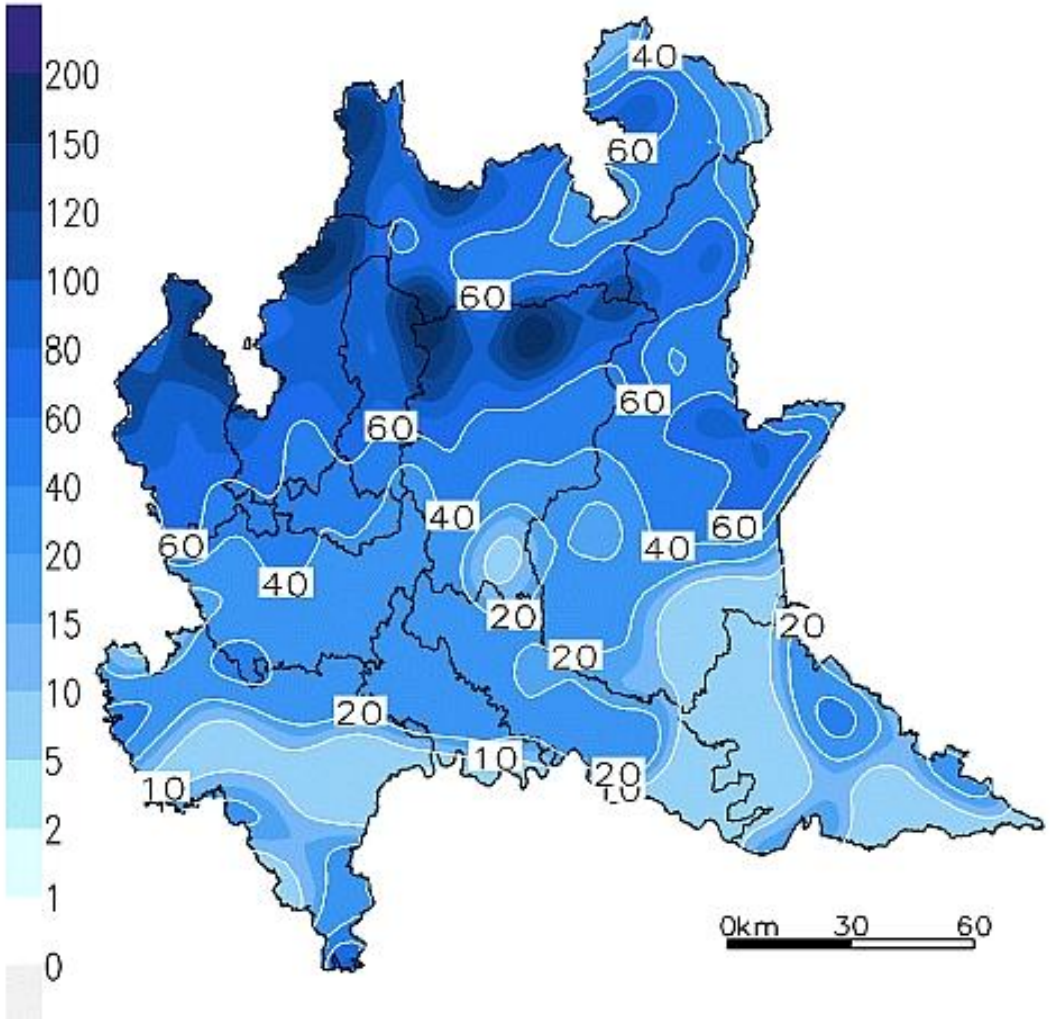

Una delle piovose settimane di aprile 2019: *le precipitazioni tra il 22 e il 28 aprile*

Il 2019 in LOMBARDIA

Le **temperature** sono state nel complesso superiori alle medie per tutto il periodo di sviluppo della vite con una significativa eccezione nel mese di **maggio** (*massime di 13.2°C a Pavia, 13.3°C a Sarnico-BG, 15°C a Milano il giorno 15*), e per alcuni giorni nel mese di **aprile.** A **giugno** temperature superiori alle medie, e pienamente estive dal 14, con valori eccezionali tra il 26 e il 30 (*39.1°C a Cremona e 40°C a Voghera-PV il 27*). A **luglio** caldo per tutto il mese con valori particolarmente elevati tra il 21 e il 26 (*38.4°C a Brescia il 25, 38°C a Milano il 25, 37°C a Voghera-PV il 26*). Ad **agosto** temperature solo di poco superiori alle medie di riferimento.

Il 2019 in LOMBARDIA

La situazione meteorologica stagionale ha favorito inizialmente (*maggio*) attacchi di **Peronospora** che però, nel complesso, sono stati ben controllati. Tra metà giugno e agosto è invece stata molto forte la pressione dell'**Oidio** che in diverse situazioni non è stata controllata a sufficienza.

Sia in Valtellina che in Oltrepò Pavese sono stati segnalati, tra la fine di luglio e l'inizio di agosto, forti attacchi di ***seconda generazione di Tignoletta*** che localmente hanno provocato danni economici.

Il 2019 in LOMBARDIA

Le **basse temperature di** **maggio** hanno determinato un ritardo fenologico generalizzato. Il ritardo fenologico ha portato la vite a fiorire solo a partire dal mese di ***giugno*** con conseguenze sulla fecondazione che non è stata ovunque ottimale - a causa del caldo - con conseguenti fenomeni di **acinellatura** e **filatura**.

Il 2019 in LOMBARDIA

Ad oggi, **27 Agosto**, la situazione delle **raccolte** nei tre areali di riferimento (*Oltrepò Pavese, Franciacorta, Valtellina*) è la seguente:

- **Oltrepò:** in pieno le vendemmie delle «basi spumante» (*iniziate il 22 agosto*)
- **Franciacorta:** nel pieno le vendemmia delle «basi spumante» (*iniziate tra il 16 e 17 agosto*)
- **Valtellina** (*Chiavennasca/Nebbiolo*)**:** fine invaiatura.

Il 2019 in LOMBARDIA

Ad oggi, **27 Agosto**, la situazione delle **rese potenziali** nei tre areali di riferimento (*Oltrepò Pavese, Franciacorta, Valtellina*) è la seguente:

- **Oltrepò: calo produttivo rispetto al 2018 stimabile attorno al 20% quindi non molto distante da produzioni «medie»**
- **Franciacorta: calo produttivo stimabile attorno al 15%-20% rispetto al 2018 quindi in linea con le ultime annate «normali»**
- **Valtellina: leggero calo produttivo rispetto al 2018 (10%??)**

Il Biologico in LOMBARDIA

Le produzioni biologiche in Lombardia sono **ovunque in aumento**. Mentre in **Valtellina** (*Sassella, Inferno, Valgella, Maroggia, Grumello*) sono ancora poche le decine di ettari in conversione o già produttivi a biologico; in **Franciacorta,** tra aziende biologiche produttive o in corso di conversione, la superfice è già attorno al 60/65%. In **Oltrepò** la situazione è più variegata (*aziende che producono in biologico ma non certificate; aziende in conversione, aziende in parte biologiche, aziende biologiche*) con una stima di aziende che producono biologico attorno al 30%.

Ringraziamenti a

Monica Faccincani - Responsabile Tecnico Agronomo presso Consorzio per la Tutela dei Vini Franciacorta

Nicola Parisi - Responsabile tecnico-agronomico di Terre d'Oltrepo SCAPA

Martino Salvetti -Tecnico agronomo presso Fondazione Fojanini di Sondrio