

**Indicazioni utili per giungere
alla Corte Benedettina di Legnaro**

IN AUTO

Dall'autostrada A4 Milano-Venezia

Dal casello Padova Est seguire le indicazioni per Piove di Sacco-Chioggia. Lungo la tangenziale proseguire fino alla uscita n°12 "via Piovese". Al semaforo girare a sinistra oltrepassando Roncaglia e Ponte San Nicolò. Al semaforo di Legnaro centro (il secondo semaforo dopo il cavalcavia sull'autostrada A13 Padova-Bologna), girare a destra. Proseguire per circa 100 m; sulla destra, dopo la chiesa, si trova la Corte Benedettina. Seguire le indicazioni per il **parcheggio interno** lungo via Orsaretto

Dall'autostrada A13 Padova-Bologna

Dal casello Padova Zona Industriale A13 girare a sinistra, al primo semaforo a sinistra direzione Ponte S. Nicolò. Superata la chiesa di Ponte S. Nicolò girare a sinistra in direzione Piove di Sacco-Chioggia. Al semaforo di Legnaro centro (il secondo semaforo dopo il cavalcavia sull'autostrada A13 Padova-Bologna), girare a destra. Proseguire per circa 100 m; sulla destra, dopo la chiesa, si trova la Corte Benedettina. Seguire le indicazioni per il **parcheggio interno** lungo via Orsaretto.

IN AUTOBUS

Dal piazzale della stazione di Padova partono ogni mezz'ora corse della autolinee SITA, linea 5 destinazione Sottomarina (attenzione non prendere la linea con destinazione Agripolis, che porta ad altra sede di Veneto Agricoltura). *Info* SITA 049-8206811 www.sitabus.it

Segreteria organizzativa

Veneto Agricoltura

*Settore Divulgazione Tecnica, Formazione Professionale
ed Educazione Naturalistica*

Via Roma 34 - 35020 Legnaro (Pd)

tel. 049.8293920 - fax 049.8293909

www.venetoagricoltura.org

e-mail:divulgazione.formazione@venetoagricoltura.org

Iniziativa finanziata da
PSR – Regione Veneto Mis. 111 - 4



Organismo responsabile dell'informazione: Azienda Regionale Veneto Agricoltura

Autorità di gestione designata per l'esecuzione:

Regione Veneto – Direzione piani e Programmi Settore Primario

SCHEDA DI PREADESIONE

**Benessere animale:
principi generali e normative
(Cod.4)**

Da inviare a **Veneto Agricoltura**
*Settore Divulgazione Tecnica, Formazione Professionale
ed Educazione Naturalistica*

Via Roma 34 - 35020 Legnaro (PD)

tel. 049.8293920 - fax 049. 8293909

Adesioni anche via e-mail:

divulgazione.formazione@venetoagricoltura.org

entro venerdì 19 giugno 2009

Cognome _____

Nome _____

Nato a _____ il _____

Indirizzo _____

Città _____

CAP _____ Prov. _____

Tel./cell. _____
(raggiungibile in orario ufficio)

E-mail _____

Professione _____

Autorizzo Veneto Agricoltura ad inserire i miei dati nelle liste per l'invio di materiale informativo, pubblicitario o promozionale. In ogni momento a norma dell'art.13 D.lg.196/2003, potrò avere accesso ai miei dati, chiederne la modifica o la cancellazione oppure oppormi al loro utilizzo scrivendo a: Veneto Agricoltura - Settore Divulgazione Tecnica e Formazione Professionale-Via Roma 34 - 35020 Legnaro (PD) .

SI NO

FIRMA.....

VENETO
AGRICOLTURA
Azienda Regionale per i settori Agricolo, Forestale e Agro-Alimentare



UNIONE EUROPEA



REGIONE DEL VENETO

FEASR Fondo europeo agricolo per lo sviluppo rurale
L'Europa investe nelle zone rurali

BENESSERE ANIMALE
PRINCIPI GENERALI E
NORMATIVE

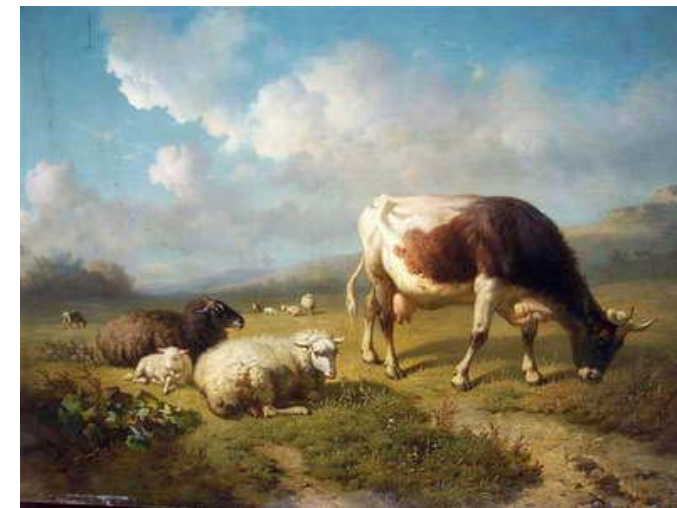

"Paesaggio con animali" - Pazzi

Venerdì 26 giugno 2009
Corte Benedettina
Legnaro (PD)

PRESENTAZIONE

Il benessere animale

Nel corso degli ultimi decenni è maturata sempre una maggiore attenzione verso il benessere animale, dando corpo ad una politica comunitaria di protezione degli animali. In particolare, l'Atto C18 della Condizionalità sottolinea l'obbligo per tutte le aziende agricole di rispettare le norme sul benessere degli animali allevati.

Il programma

Questo incontro vuole fornire una panoramica sulla normativa inerente il benessere degli animali e sulle modalità di allevamento ottimali per il rispetto di tale criterio. Il seminario ha come obiettivo quello di offrire al consulente aziendale l'opportunità di un aggiornamento normativo e scientifico sul benessere di tutte le tipologie di animali allevati. Seguiranno nei prossimi mesi altri seminari più specifici che riguarderanno il benessere delle principali tipologie di animali da reddito (bovini, suini, ovicaprini, avicoli).

I destinatari

Il seminario è rivolto prioritariamente a tutti i consulenti già formati in tema di condizionalità. Sono invitati a partecipare: agronomi, forestali, periti agrari, agrotecnici, veterinari ed operatori del comparto zootecnico.

Iscrizione

La partecipazione è gratuita. La preadesione è obbligatoria.

Compilare la scheda allegata o il format disponibile sul sito www.venetoagricoltura.org (sezione convegni). Il seminario sarà attivato con un numero minimo di 10 partecipanti.

Scadenza preadesioni 19 giugno 2009.

Attestato

Agli iscritti che frequenteranno almeno il 70% delle ore di lezione sarà consegnato un attestato di partecipazione.

PROGRAMMA

Ore 8.45

Registrazione dei partecipanti

Ore 9.00-9.30

Presentazione della giornata e delle iniziative future sull'aggiornamento dei Consulenti in Condizionalità per quanto riguarda gli atti di interesse zootecnico

Stefano Barbieri

Veneto Agricoltura

Ore 9.30-13.00

Requisiti minimi comunitari per il mantenimento del benessere negli allevamenti di animali da reddito

Paolo Camerotto

Veterinario – Azienda ULSS 9 Treviso

Ore 14.00 -18.00

Benessere animale negli allevamenti:

- **Modalità di allevamento ed etologia degli animali**
- **Caratteristiche igienico strutturali**
- **Alimentazione e somministrazione dei liquidi**
- **Parametri di valutazione del benessere**

Flaviana Gottardo

Università degli Studi di Padova – Facoltà di agraria - Dipartimento di Produzioni Animali

Ore 18.00

Conclusione dei lavori

Iniziativa del Programma di aggiornamento in materia di condizionalità.

La frequenza al seminario, comprovata dalla firma sul registro di presenza (in entrata e in uscita), è valida per l'acquisizione dei requisiti di aggiornamento ai sensi della Mis. 114 del PSR Veneto.