

EDIFICIO D-B DA RISTRUTTURARE

Pallini, L. Stefano, Architetto
Piazza S. Maria della Pace, 10
30132 Venezia-Mestre
VIA ALVARO, 41/23
VIALE ANTONIA, 1/2/3
30132 Venezia-Mestre
tel. 041/5200000
e-mail: pallini@pallini.it
www.pallini.it
Pallini, L. Stefano, Architetto
Piazza S. Maria della Pace, 10
30132 Venezia-Mestre
tel. 041/5200000
e-mail: pallini@pallini.it
www.pallini.it

Collaboratori
titolo Ordinario Architetto - VE

PROGETTO PRELIMINARE PER
CENTRO STEDE DELLA PROTEZIONE CIVILE
REGIONALE E RISTRUTTURAZIONE CENTRO
STEDILE FRESO E AEDONIA REGIONALE
DINA

Assessorato
COMUNE DI MOGLIANO VENETO (TV)
LOCALITÀ BONSUOLO
VIA ALVARO, 41

VENETO AGRICOLA TURA
AZIENDA REGIONALE PER I SETTORI
AGRICOLA, FORESTALE E AGROALIMENTARE

PROGETTO PRELIMINARE - STATO DI FATTO
EDIFICIO D-B DA RISTRUTTURARE
vol. n. 11 PROSPETTI-SEZIONI
scale
1:100
data MARZO 2014
timbro e firma

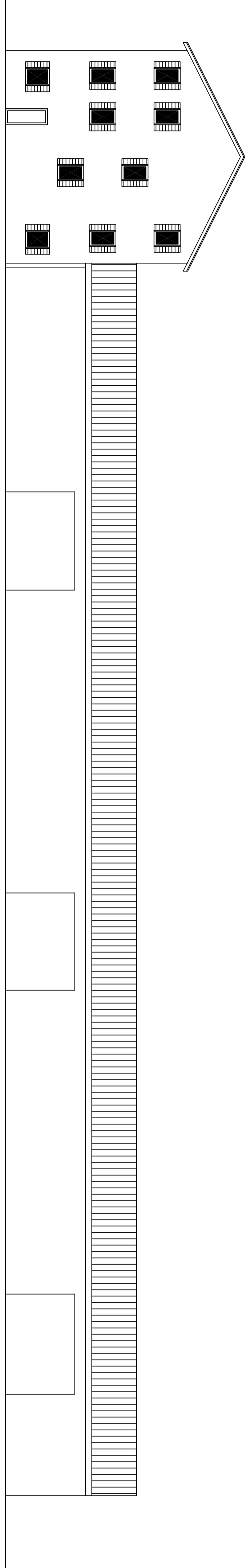

PROSPETTO OVEST

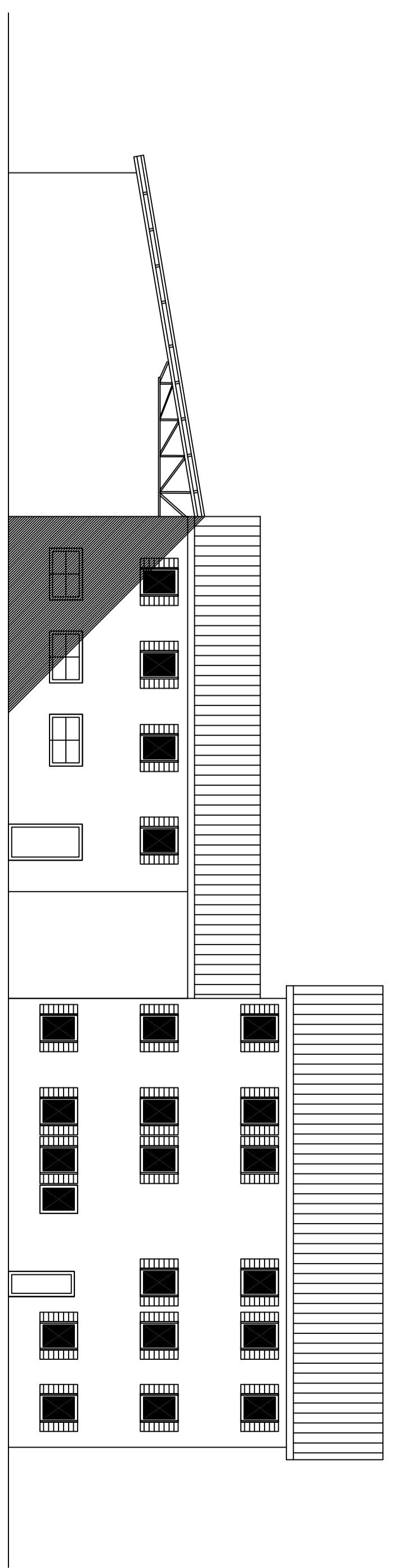

PROSPETTO NORD

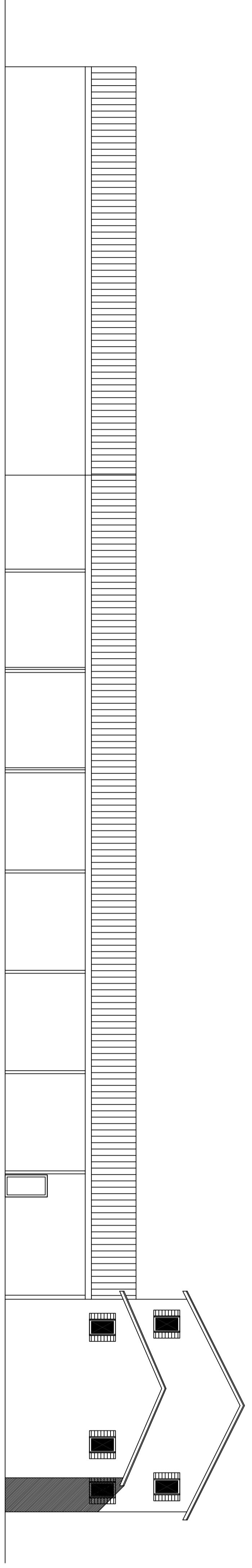

PROSPETTO EST

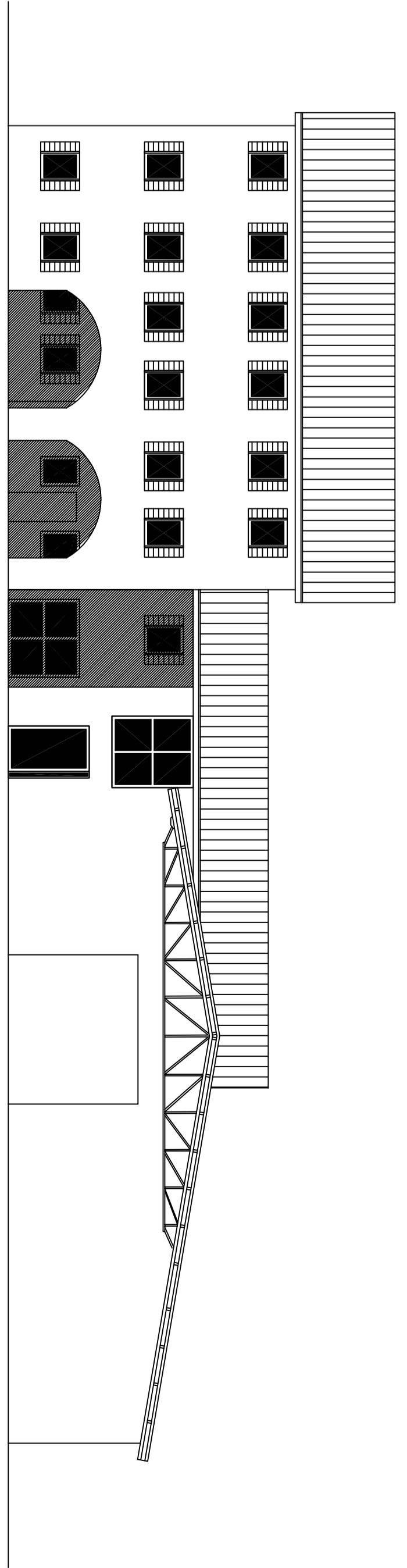

PROSPETTO SUD

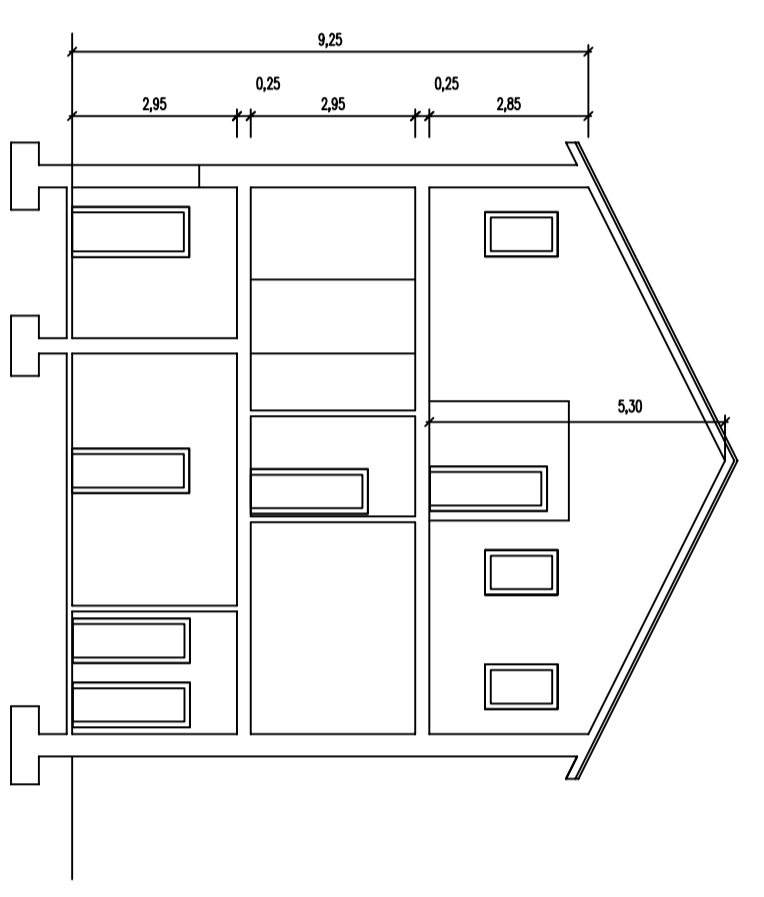

SEZIONE A-A

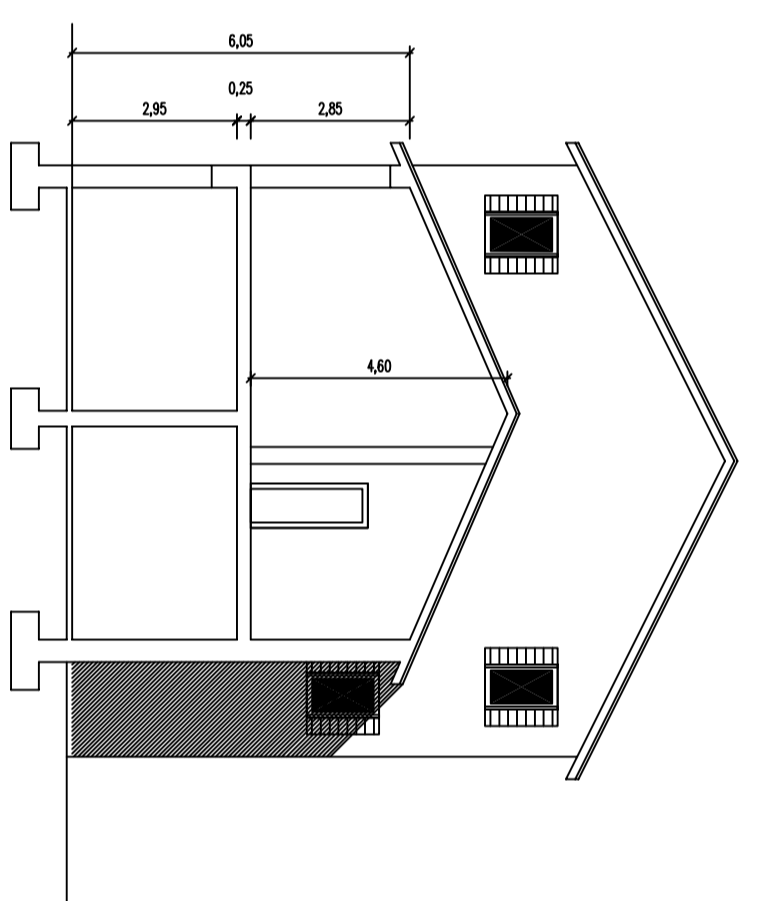

SEZIONE B-B

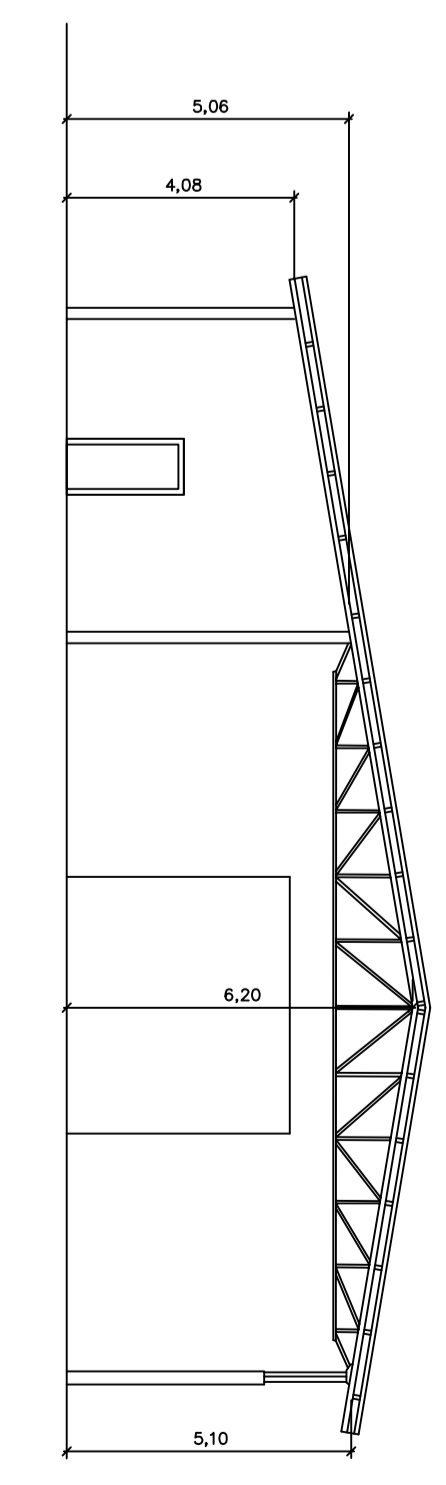

SEZIONE C-C