

NOTIZIARIO n. 27/2012

18 luglio 2012

SOMMARIO

- Azienda Valle Vecchia
- Week End Cansiglio
- Prove Varietali
- Previsioni vendemmiali
- Pedalata dei Sapori

LE NEWSLETTERS DI
VENETO AGRICOLTURA

BIBLIOTECA

Caro/a amico/a,

Venerdi in Pian Cansiglio, nuovi spazi per la giusta fruizione della "più bella faggeta d'Europa". Un importante opportunità.

Ti aspetto

Il C. Ufficio Stampa
Mimmo Vita

P.S. Da oggi il Notiziario di Veneto Agricoltura diventa quindicinale. L'appuntamento è all'1 agosto 2012.

CANSIGLIO (BL - TV): WEEK END, GLI APPUNTAMENTI

luglio 2012

Sede: Pian Cansiglio

Il programma degli eventi fino al 28

luglio: [Programma e informazioni](#)

Visitabili nei fine settimana: il **Giardino Botanico Alpino G. Lorenzoni** in Pian Cansiglio, gestito da Veneto Agricoltura, in collaborazione con l'Associazione Naturalistica Lorenzoni. Il Giardino sarà aperto i sabati e le domeniche, dalle 10.00 alle 13.00 e dalle 14.00 alle 18.00; Il **Museo Ecologico "G. Zanardo"** è aperto sabato dalle 14.00 alle 17.00 e domenica dalle 10.00 alle 12.00 e dalle 14.00 alle 18.00. Durante la settimana il Museo è aperto da mercoledì a venerdì con orario 14.00-18.00. Aperto anche il **Museo Regionale dell'Uomo "Anna Vieceli"** - **Centro Etnografico e di Cultura Cimbra**, sempre gestito da **Veneto Agricoltura**, in collaborazione con l'Associazione Culturale Cimbri del Cansiglio,



nei giorni di sabato e domenica, dalle 10.00 alle 12.30 e dalle 14.00 alle 18.00. Visite guidate alle 10.30 e alle 16.30, a cura dell'Associazione Cimbri.

CANSIGLIO (BL-TV): INAUGURAZIONE LAVORI EX CASERMA BIANCHIN

20 luglio 2012

Sede: Ex Caserma Bianchin - Farra D'Alpago (Bl)



L'ex Caserma Bianchin (di **Veneto Agricoltura**) in Cansiglio (BL-TV), dopo un anno di interventi mirati alla ricomposizione ambientale dell'area, è stata restituita al territorio in tutto il suo splendore. **Venerdì 20 luglio dalle ore 11.00**, l'inaugurazione di questo nuovo spazio regalato all'Alpago. Dopo la Santa Messa nella chiesetta di Sant'Osvaldo, i saluti, il taglio del nastro e la visita guidata ai lavori. La struttura, **smilitarizzata**, è ora una **risorsa** per una migliore fruizione turistica del comprensorio.

LUSIA (RO): PROVE VARIETALI DI LATTUGA

20 luglio 2012

Sede: Azienda Agricola L'Insalatiera - Località Lusia (Ro)



Venerdì **20 luglio 2012 (ore 17.30)** presso l'azienda agricola "**L'Insalatiera**" dei F.lli Braggion (Via Garzare, 1281) a **Lusia (Ro)**, **visita** in campo della **prova varietale di lattuga cappuccia e gentile** resistente / tollerante alla fusariosi. Dopo il tour, trasferimento alla manifestazione "**Orti in Festa**" presso il centro produzione della ditta Davi Plant dove dalle **ore 19.30** sarà possibile visitare il **vivaio e la mostra espositiva**. L'evento è stato organizzato dal Consorzio di tutela dell'insalata di Lusia IGP con il contributo del Mercato Ortofrutticolo di Lusia e la collaborazione di **Veneto Agricoltura** - Centro "Po di Tramontana". Info: 0425.607024 - info@mercatolusia.it

FIUMICELLO (UD): PRESENTAZIONE ADRIAWET 2000

20 luglio 2012

Sede: Sala Bison - Fiumicello (Ud)

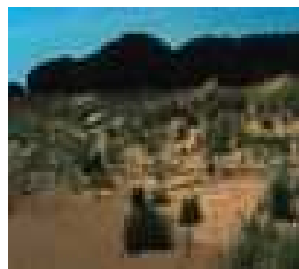

Venerdì **20 Luglio 2012 (ore 9.15)** presso la **sala Bison** a **Fiumicello (UD)** verrà presentato **ADRIAWET 2000** (Adriatic Wetlands for Natura 2000), il progetto transfrontaliero di tutela delle zone umide dell'Adriatico in aree Natura 2000, che vede la partecipazione di partner italiani e sloveni tra cui spicca **Veneto Agricoltura**. L'obiettivo di ADRIAWET 2000 è quello di sviluppare un sistema di gestione integrata dei territori coinvolti tra **Italia** e **Slovenia** che renda la **tutela della biodiversità** un elemento di attrattività e crescita sostenibile. Durante il kick-off meeting di venerdì verranno presentati i primi risultati raggiunti da tecnici naturalisti a disposizione dei partner del progetto.

LEGNARO (PD): PUA, PIANO DI UTILIZZAZIONE AGRONOMICA

26 luglio 2012

Sede: Corte Benedettina - Legnaro (Pd)



Si terrà il **26 luglio 2012** in **Corte Benedettina** a **Legnaro (PD)** l'incontro che illustrerà le nuove procedure e gli strumenti telematici di compilazione del **PUA**, il Piano di Utilizzazione Agronomica. L'inizio è previsto per le **ore 9.00** con l'introduzione dei lavori a cura di Regione Veneto e **Veneto Agricoltura**. A questo primo appuntamento seguiranno nelle prossime settimane ulteriori

incontri di approfondimento. Al termine dei lavori saranno inoltre segnalate le procedure di prossima scadenza relative alle emissioni in atmosfera degli allevamenti.

CAORLE(VE): AZIENDA VALLEVECCHIA APERTA

24 luglio 2012

Sede: Azienda ValleVecchia – Località Brussa, Caorle (Ve)



Giornate aperte e visite guidate presso le aziende pilota e dimostrative di **Veneto Agricoltura**. **Martedì 24 luglio** (ore 09.00) sarà la volta dell'Azienda **"ValleVecchia"** a **Caorle (Ve)**. Due le sessioni di visite in campo: dalle **10.30 alle 12.30** e dalle **14.30 alle 18.30**. I visitatori saranno accompagnati dai tecnici a prendere visioni dei **risultati di ricerche e sperimentazioni** tra le quali il progetto **PURE** sulla riduzione dell'uso dei fitofarmaci con l'innovazione nella lotta integrata; il **confronto varietale** su mais, soia, frumento, colza; il **progetto Monaco** riguardo le verifiche sulla condizionalità; **l'agricoltura di precisione**; la **filiera legno – energia**; la filiera corta e chiusa dell'**olio vegetale combustibile**. Info:

<http://www.venetoagricoltura.org/basic.php?ID=4040>

RIFUGIO SCALORBI (TN): TOM PERRY DAY

15 agosto 2012

Sede: Rifugio Scalorbi

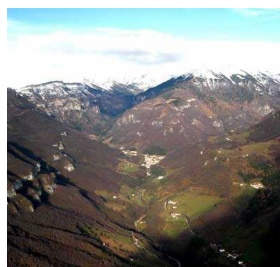

Si celebrerà il **15 agosto 2012** al **Rifugio Scalorbi** in provincia di Verona. Durante il **Tom Perry** (alias Antonio Peretti) Day verranno ricordate le *performance* del così detto "Alpinista Scalzo", Tom Perry appunto, che iniziò l'attività dieci anni fa scendendo da **"Cima Carega"**. Alle **ore 11.00** inizierà la discesa dalle "Piccole Dolomiti" fino al Rifugio Scalorbi, alle **12.00** Santa Messa, poi rancio alpino per i presenti (ore 13.00) e poi via con i ricordi e i festeggiamenti. L'evento, patrocinato dalla Regione Veneto, si svolgerà con la collaborazione di **Veneto Agricoltura** che gestisce la strada che dal Rifugio Revolto porta al Rifugio Scalorbi in piena Val d'Illassi.

LEGNARO (PD): PREVISIONI VENDEMMIALI 2012 NEL NORDEST

05 settembre 2012

Sede: Agripolis



Si terrà il prossimo **5 settembre (ore 10,00)** a Legnaro (Pd), **Agripolis**, sede di **Veneto Agricoltura** (Viale dell'Università 14) il tradizionale appuntamento sulle **previsioni della vendemmia**. L'incontro è promosso da **Veneto Agricoltura**, tramite il suo sportello Europe Direct Veneto, in collaborazione con Regione Veneto, Avepa, CRA-Vit di Conegliano, Regione Autonoma Friuli-Venezia Giulia e Province Autonome di Bolzano e Trento. Nell'occasione saranno presentati i **dati quantitativi e qualitativi di previsione della vendemmia nel Triveneto**, suddivisi per provincia e tipologia di uva. Non mancherà uno sguardo alle previsioni nelle altre Regioni d'Italia.

PORTO TOLLE (RO): PEDALATA DEI SAPORI 2012

16 settembre 2012

Sede: Oasi Cà Mello – Porto Tolle (Ro)



Partirà il **16 settembre 2012** dall'Oasi di Cà Mello (di **Veneto Agricoltura**) la quarta edizione de **"La Pedalata dei sapori"**. La manifestazione è dedicata al turismo slow ed è rivolta a quanti desiderano esplorare in bicicletta il territorio del Parco del Delta del Po. Il tragitto prevede la tappa aperitivo con visita guidata presso il Biotopo di Val Bonello guidati dai tecnici di **Veneto Agricoltura**. Le partenze saranno scaglionate. Info: 0426/662304

SUL SITO www.venetoagricoltura.org



Newsletter "**Bollettino delle colture erbacee**" - Rialzo termico, Notte in azione. In arrivo il quarto stadio larvale, le colture sono in fase suscettibile

Newsletter "**Itinerari del lattiero caseario**".

Newsletter "**Veneto Global Wine**" che contiene informazioni e approfondimenti sul commercio internazionale del vino.

Newsletter "**Il mercato del frumento, del mais e della soia**"

Newsletter "**Florovivaismo Veneto**"

Newsletter "**Osservatorio Pesca Alto Adriatico**"

BIBLIOTECA

L'INNOVAZIONE NELLE IMPRESE AGRICOLE

Esiste un'attitudine delle imprese agricole venete ad innovare? Se sì, quanto e come? Una prima risposta a tali quesiti tenta di darla il rapporto "**Innovazione nelle imprese agricole – usi nuovi della conoscenza**" realizzato da **Veneto Agricoltura** e di recente pubblicazione. Nel rapporto vengono presentati i risultati di un'indagine campionaria sulle tendenze e i comportamenti prevalenti nell'agricoltura veneta nei confronti dell'innovazione, eseguito con lo studio "SdV - consulenze e ricerche di marketing". Realizzato dai tecnici dell'Osservatorio Economico dell'Azienda di Legnaro (Pd), ampio spazio alle riflessioni del Prof. **Enzo Rullani**



NITRATI DA PROBLEMA A RISORSA – STATO DELL'ARTE E OPPORTUNITA' DALLE ESPERIENZE DI PROGETTO

AA.VV. | 2012 | libro | cod. E469

I risultati del Progetto **RiduCaReflui**, che presenta esperienze concrete di gestione dei reflui zootecnici per una loro valorizzazione a uso agronomico ed energetico: un pacchetto di analisi su procedure, processi, tecnologie e know-how innovativi, utili ad orientare le scelte dell'Amministrazione affinché l'allevatore sia posto nelle condizioni di rispettare non solo la Direttiva Nitrati, ma l'ambiente nel suo insieme.

Pubblicazione realizzata da Veneto Agricoltura e finanziata nell'ambito del Progetto "Riduzione del carico inquinante generato dai reflui zootecnici nell'area del bacino scolante della laguna veneta – RiduCaReflui"

LE ANATRE SELVATICHE DEL DELTA

"**Le Anatre selvatiche del Delta**", monitoraggio e ricerche sugli anatidi nel Delta del Po (Veneto). Il libro, che raccoglie otto anni di monitoraggi sugli anatidi svernanti effettuati nelle zone umide di maggior interesse del territorio del Delta del Po veneto, valuta la distribuzione, la popolazione e il trend di ogni singola specie traendo considerazioni sulle diverse fluttuazioni e sulle azioni ambientali da intraprendere per la loro conservazione e sulla gestione venatoria. Curatori **Michele Bottazzo**, anch'egli di **Veneto Agricoltura** ed **Emiliano Verza**





LE AREE FORESTALI DI INFILTRAZIONE (AFI)

AA.VV. | 2012 | libro | cod. E470

Superfici boscate messe a dimora e coltivate per favorire l'immissione di acqua superficiale nel sottosuolo per la ricarica delle falde, una risorsa ambientale e produttiva (energia rinnovabile e biomassa): le Aree Forestali di Infiltrazione. Progettazione e gestione, capacità d'infiltrazione, dinamiche dei nutrienti e potenzialità produttive.

Pubblicazione realizzata da Veneto Agricoltura, Settore Bioenergie e Cambiamento Climatico, con finanziamento del Progetto "Riduzione del carico inquinante generato dai reflui zootecnici nell'area del bacino scolante della laguna veneta – RiducaReflui" (Regione del Veneto, DGR 4031 del 30.12.2008).

Informativa ai sensi dell'art. 13 della Legge n. 196/2003.

Il vostro indirizzo e-mail viene utilizzato esclusivamente per l'invio delle informative di Veneto Agricoltura e non sarà comunicato o diffuso a terzi. Se questo messaggio arrivasse due volte o se desideraste essere cancellati dalla lista, inviate una e-mail all'indirizzo: ufficio.stampa@venetoagricoltura.org. Se volete segnalarci altri nominativi interessati a ricevere le nostre informative, mandate una e-mail a: ufficio.stampa@venetoagricoltura.org.