



FRASR



REGIONE DEL VENETO



Fondo europeo agricolo per lo sviluppo rurale. L'Europa investe nelle zone rurali



SEMINARIO

**Corte Benedettina
Legnaro (Pd)**

**MERCOLEDÌ
17 GIUGNO 2015**

Piano d'Azione Nazionale per l'uso sostenibile dei prodotti fitosanitari:



le linee guida per la tutela delle acque, dei Siti Natura 2000 e delle aree naturali protette (cod. 806-003)

“Prioritized Action Framework” (PAF), un approccio integrato per l'individuazione delle azioni prioritarie per la tutela di habitat e specie nei siti Natura 2000

Lisa Causin

Sezione Parchi Biodiversità Programmazione Silvopastorale e Tutela dei Consumatori

Iniziativa finanziata dal Programma di Sviluppo Rurale per il Veneto 2007-2013. Organismo responsabile dell'informazione: Veneto Agricoltura.
Autorità di gestione: Regione del Veneto - Dipartimento Agricoltura e Sviluppo Rurale

Materiale riservato alla circolazione interna per uso esclusivamente didattico

Sommario

- Generalità sul PAF
 - Riferimenti normativi
 - Finalità del documento
- PAF del Veneto
 - Panoramica su habitat e specie
 - Stato di conservazione, pressioni e minacce
 - Utilizzo fondi europei
 - Priorità ed azioni



Gruppo di lavoro

(accordo all. C DGR 2393/2013)

Ente	
Regione Veneto	Lisa Causin
	Mauro De Osti
	Maurizio Dissegna
Università di Padova	Tommaso Sitzia
	Raffaele Cavalli
	Thomas Campagnaro
	Giovanni Trentanovi
	Cesare Lasen
	Michele Cassol
	Daria Maso

Riferimenti normativi

- L'art. 8, comma 5, della Direttiva Habitat prevede l'adozione di "un quadro di azioni elencate per priorità in cui sono indicate le misure che richiedono un cofinanziamento"
- Validità: 2014-2020
- Revisione biennale (art. 8, comma 5)
- Lo stile e i contenuti del PAF sono stabiliti da un apposito "format" europeo (Doc Hab 12-04/04)

8 capitoli

- A. Quadro conoscitivo della rete natura 2000 nel territorio
- B. Stato di conservazione degli habitat e delle specie
- C. Condizioni legali ed amministrative per la protezione e gestione dei siti Natura 2000
- D. Esperienze nell'utilizzo degli strumenti finanziari dell'Unione Europea per la gestione dei siti Natura 2000
- E. Stima delle attuali necessità finanziarie per la gestione dei siti Natura 2000
- F. Priorità strategiche per la conservazione di Natura 2000 durante il periodo 2014-2020
- G. Descrizione delle misure chiave per raggiungere le priorità
- H. Monitoraggio, valutazione e aggiornamento

Rete Natura 2000 del Veneto

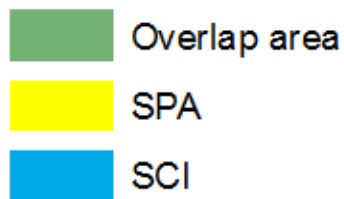

130 siti

4.182 km²

23% regione

48% in reg. alpina

52% in reg. continentale

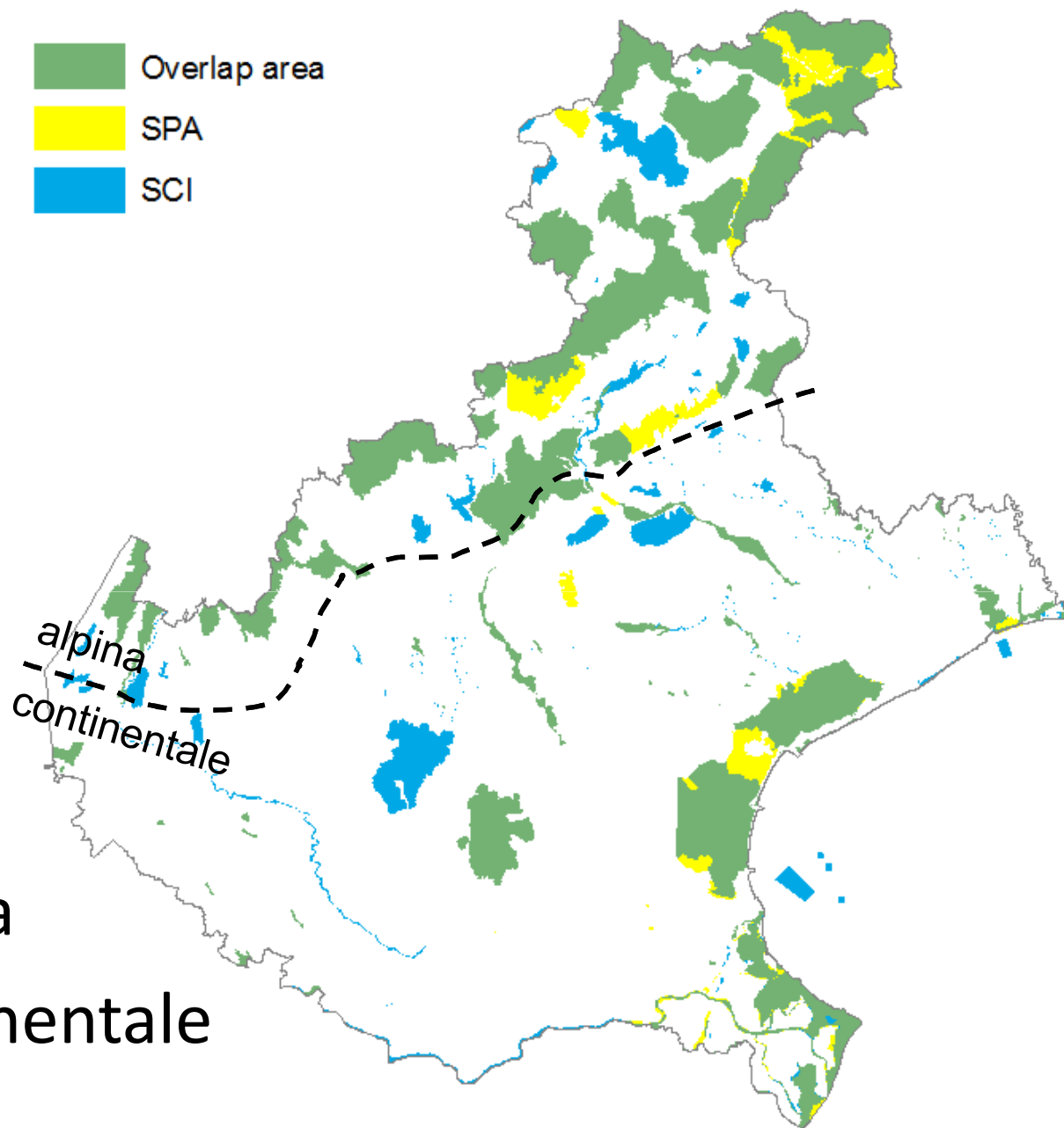

Gli habitat nel Veneto

- 76 habitat di cui 18 prioritari

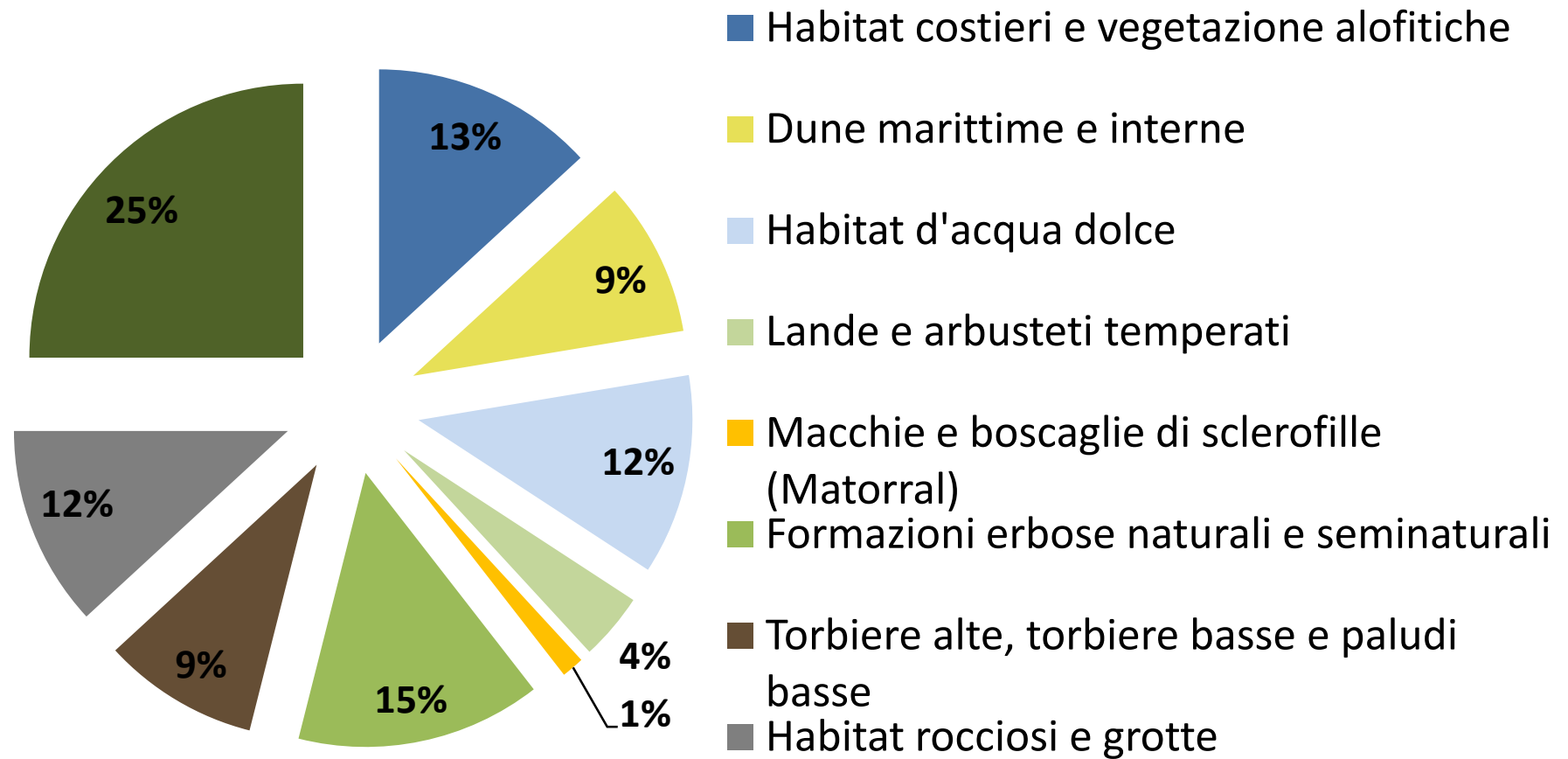

Specie All. Il Dir. Habitat

67 di cui 12 prioritarie

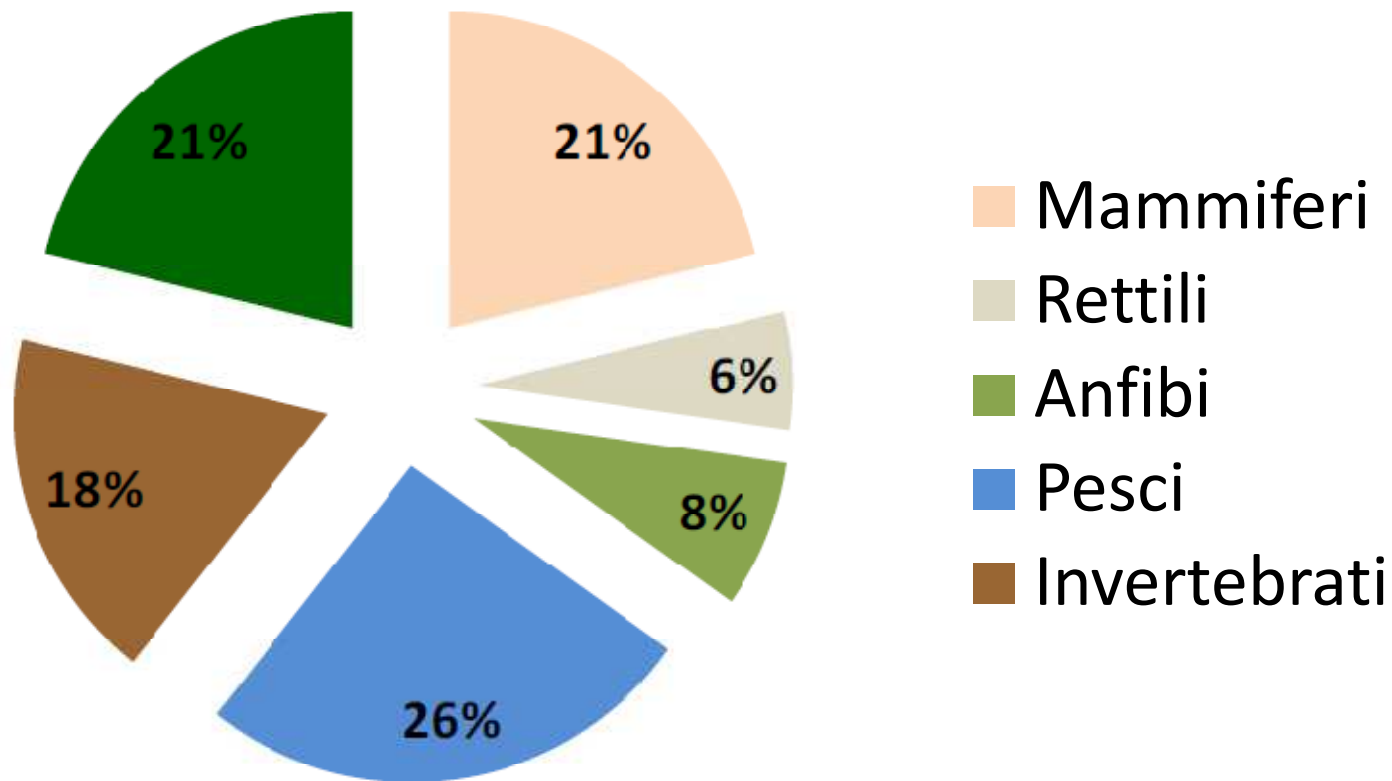

Avifauna

- Art. 4 (2) Dir. Uccelli: “Gli Stati membri adottano misure analoghe per le specie migratrici non menzionate all'allegato I (...)”
- 103 specie All. I Dir. Uccelli
- 209 specie migratrici non iscritte nell'All. I Dir. Uccelli

Stato di conservazione, pressioni e minacce: definizione (art. 17 Dir. Habitat)

- **Stato di conservazione** (Assessment and reporting under Article 17 of the Habitats Directive. Explanatory Notes & Guidelines for the period 2007-2012)
 - FV favorevole
 - U1 inadeguato
 - U2 cattivo
 - XX sconosciuto
- **Pressioni e minacce** (C(2011) 4892)
(http://bd.eionet.europa.eu/activities/Natura_2000/reference_portal)
 - 17 macrocategorie

Stato di conservazione, pressioni e minacce

I due rapporti nazionali redatti ai sensi dell'art. 17 Dir. Habitat e dell'art. 12 Dir. Uccelli



Valutazione critica sulla base della distribuzione e consistenza nella Regione Veneto, seguendo le linee guida per la valutazione ai sensi dell'art. 17 Dir. Habitat



Regione biogeografica alpina

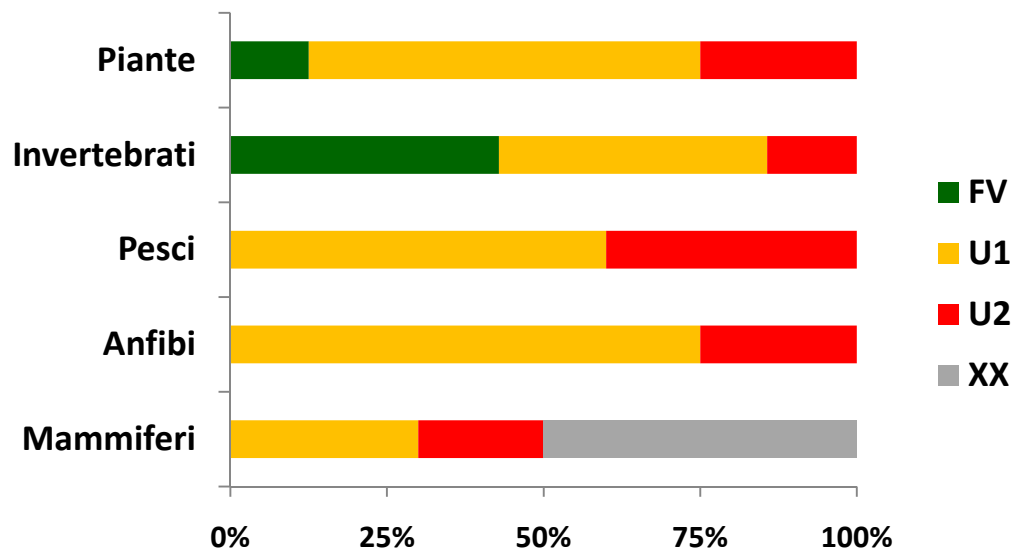

Regione biogeografica continentale

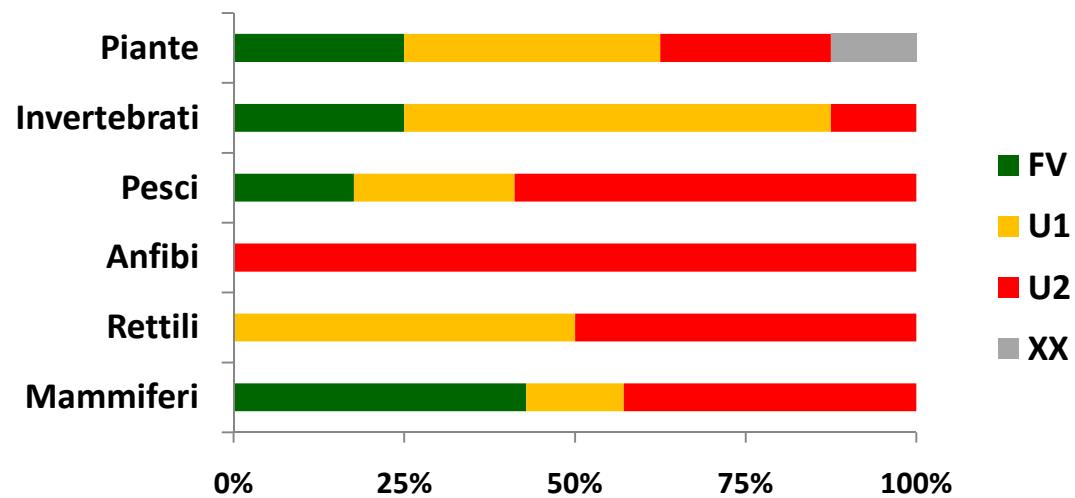

Status uccelli All. I

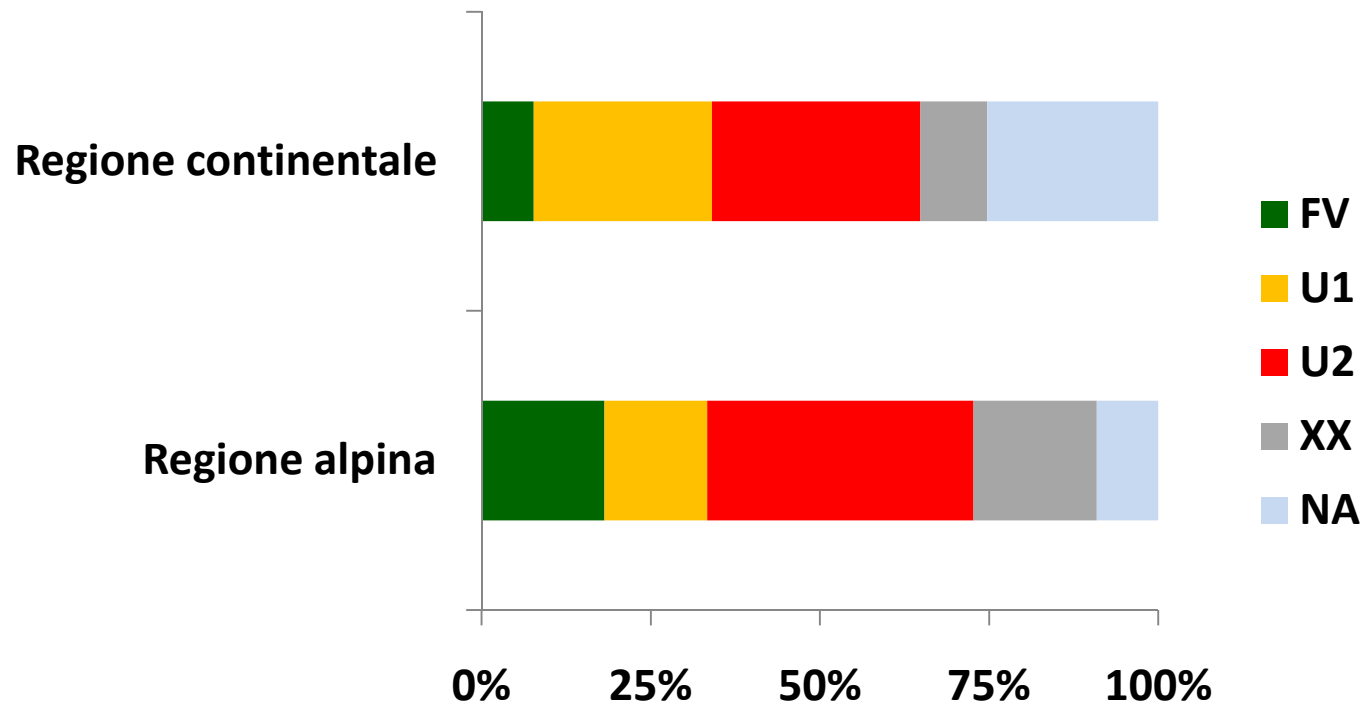

Pressioni - es. anfibi

- Selvicoltura
- Trasporti e corridoi di servizio
- Utilizzo delle risorse biologiche diverso dall'agricoltura e selvicoltura
- Inquinamento
- Processi naturali ed abiotici (escluse catastrofi)
- Urbanizzazione, sviluppo residenziale e commerciale
- Specie invasive, specie problematiche ed inquinamento genetico
- Modifica dei sistemi naturali
- Agricoltura

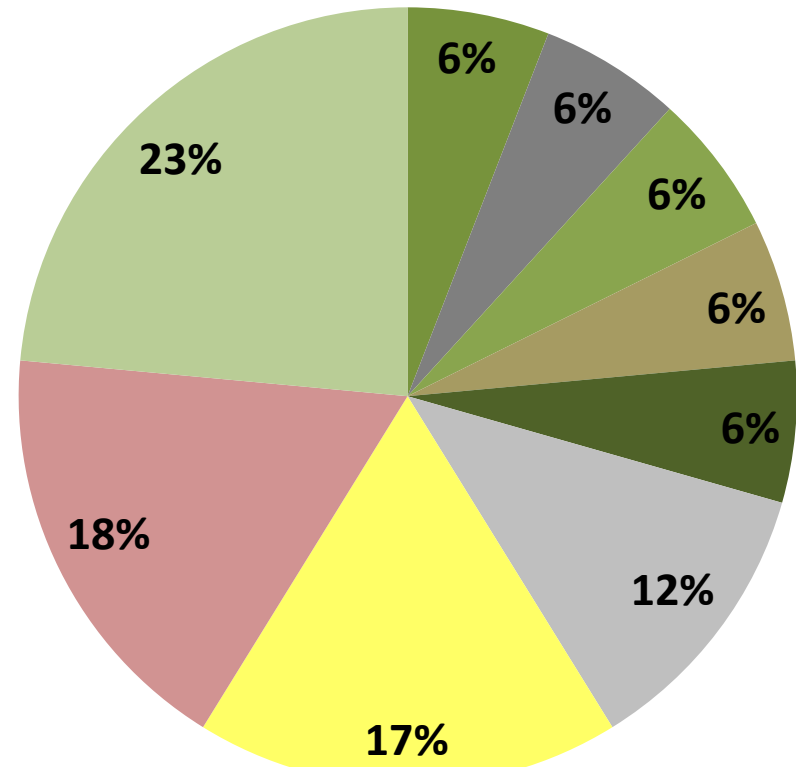

- gambero rosso della Louisiana per *T. carnifex*, *P. fuscus insubricus*, *R. latastei*
- introduzione specie ittiche estranee al corpo idrico per *T. carnifex*

Utilizzo fondi Europei 2007-2013

- PSR, FEP, FESR, LIFE+, altri
- Fonti di informazione finora utilizzate:
 - database pubblici disponibili per i diversi fondi estraendo tutte le informazioni per i siti Natura 2000 (es. LIFE+);
 - PSR: fondi spesi per misure attinenti ai siti Natura 2000;
 - analisi del Rapporto di Valutazione Intermedia del PSR per capire l'impatto delle misure sui siti Natura 2000;
 - programmi ambientali di Veneto Agricoltura (20% dei siti Natura 2000).

Esempio: PSR

anno	214 A “Corridoi ecologici, fasce tampone, siepi e boschetti”	214 C1 “Introduzione delle tecniche di agricoltura biologica”	214 C2 “Mantenimento delle tecniche di agricoltura biologica”	214 D “Tutela habitat seminaturali e biodiversità”	214 E “Prati stabili, prati-pascoli e pascoli”
2008	214.228	18.370	85.597	0	0
2009	613.946	31.889	75.887	0	0
2010	904.417	58.231	117.149	12.636	0
2011	948.637	60.710	133.253	24.102	0
2012	1.022.909	117.013	161.082	92.170	348.912
2013	1.050.104	96.234	95.609	86.576	338.898
2014	1.042.142	68.206	79.939	92.259	317.881

ALTRI FONDI

FEP

misura 3.2 Protezione e sviluppo della fauna e la flora acquatica, solo 2 progetti su 19. **Si dovrebbe incrementarne l'utilizzo nella prossima programmazione.**

INTERREG

Un **maggiore aggiornamento e scambio di informazioni tra settori regionali** coinvolti in progetti Interreg potrebbe favorire una ottimizzazione della progettazione e dunque dell'uso delle risorse. Infatti settori regionali che si occupano di tematiche apparentemente distanti tra loro potrebbero coincidere, in termini di interessi marginali, nei siti natura 2000.

LIFE

La realizzazione di progetti LIFE relativi a siti Natura 2000 pare piuttosto frammentaria, a livello regionale. Ciò rende, in alcuni casi, limitato il potenziale effetto del fondo che potrebbe trovare invece **applicazione più ampia e coordinata** a livello regionale (come avviene in altre regioni, es. Lombardia) o interregionale.

Altri strumenti innovativi

Da rafforzare lo sviluppo di schemi di pagamento per servizi ambientali (PES) con effetti sui siti Natura 2000 (es. per il mantenimento/incremento della biodiversità, ecc.). Un progetto LIFE ha proposto uno schema sul tema della fissazione di carbonio a livello forestale e potrebbe essere interessante utilizzarlo come punto di partenza in tal senso.

Priorità strategiche: metodo utilizzato

- stato di conservazione
- rarità
- possibilità d'intervento
- interventi già eseguiti
- valore come specie ombrello o habitat di specie

Priorità strategiche di conservazione

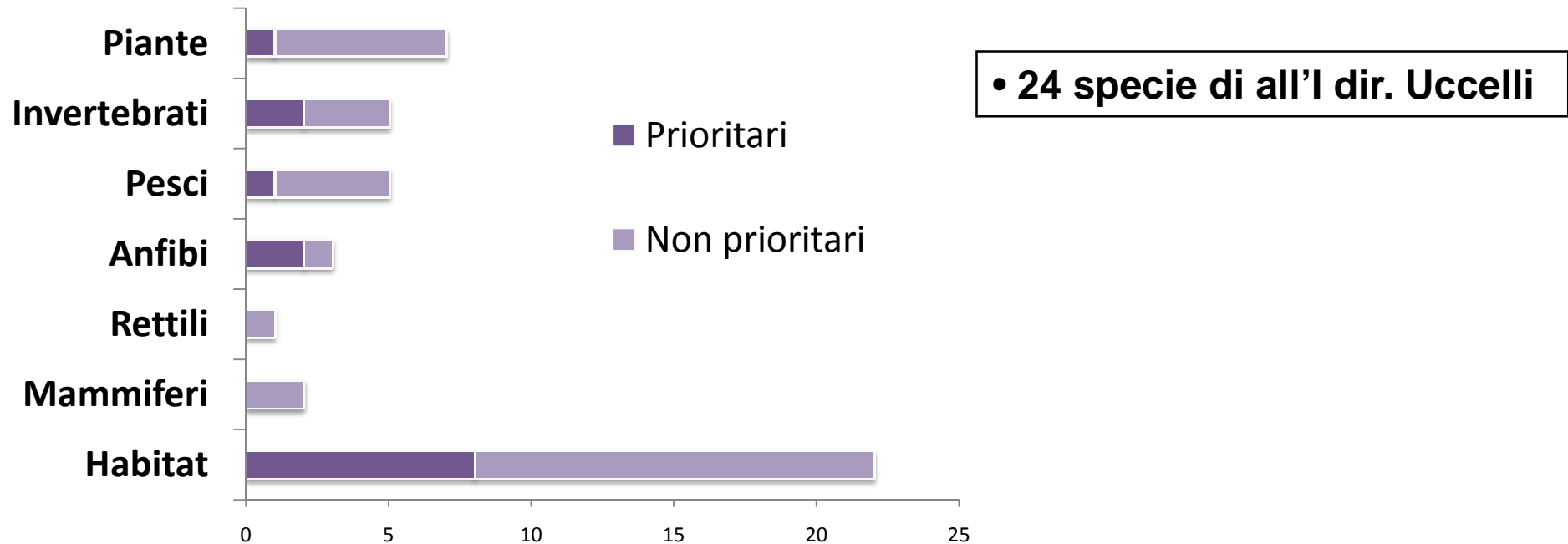

Es. vertebrati

- *Acipenser naccarii**, *Petromyzon marinus*, *Salmo marmoratus*, *Rutilus pigus*, *Sabanejewia larvata*;
- *Salamandra atra aurorae**, *Pelobates fuscus insubricus**, *Bombina variegata*;
- *Emys orbicularis*;
- *Rhinolophus hipposideros*, *Rhinolophus euryale*;

Misure prioritarie

- Creazione ed utilizzo di un database con tutte le azioni dei piani di gestione ZPS e dei progetti comunitari inerenti alla gestione di siti Natura 2000 (es. BeNatur e SHAPE project)

B	C	D	E	F	G	H	I	J	K	L
COD_AZ	HAB	SPE	OTHER	PRIOR	PDG	SITE	TITLE	TYPE	APP	PRIOR_AZ
GA-8		Emys orbicularis		n	Delta del Po	IT3270023	Conservazione e	1	2	a
GA-8		Pelobates fuscus insubricus	y		Delta del Po	IT3270023	Conservazione e	1	2	a
GA-9		Ciconiformi arboricoli colorati		na	Delta del Po	IT3270023	Mantenimento c	1	2	a
GA-10		Caradriformi (uccelli)		na	Delta del Po	IT3270023	Creazione di dos	1	2	a
GA-11	7210			y	Delta del Po	IT3270023	Ripristino/incr	1	2	a
GA-11		habitat di specie (ornitiche)		na	Delta del Po	IT3270023	Ripristino/incr	1	2	a
GA-12		anfibi e fauna minore		na	Delta del Po	IT3270023	Creazione di bac	1	1	a

Un esempio

G.1.d Priority Measures for Natura 2000 wetlands habitats and species (including peatlands)

Type of activity	Description of measure	Target species/habitats/sites	Potential Financing sources*
12	Azioni di controllo selettivo dello sviluppo della vegetazione legnosa nelle zone umide retrodunali	7210*	Fondi propri di enti, ecc..
12	Controllo ombreggiamento nelle zone di margine allo specchio lacustre	3160	Fondi propri di enti, ecc..
12	Realizzazione e mantenimento di fasce tampone e/o margini non coltivati a copertura erbacea o arboreo-arbustiva	3130, 3260	PSR: 4.4.2, 10.1.3 Fondi propri di enti, ecc.. Compensazioni di biodiversità Sponsorizzazioni Incentivi fiscali Schemi PES
12	Ripristino, incremento e miglioramento (fragmiteto e cladieto)	6410, 7210*	Fondi propri di enti, ecc.. Compensazioni di biodiversità Sponsorizzazioni Incentivi fiscali Schemi PES

Ringraziamenti

(hanno fornito contributi spontanei)

- Habitat: G. Buffa, A. Scariot
- Invertebrati: E. Gatti, M. Dal Cortivo
- Anfibi e rettili: L. Bonato, E. Romanazzi
- Pesci: S. Salviati
- Mammiferi: P. Paolucci
- Flora: R.R. Masin, F. Prosser
- Uccelli: A. Borgo, F. Scarton
- Aspetti economici e programmazione: M. Berletti, M. Loreggian, A. Romanelli, G. Salogni