

Indicazioni utili per giungere alla
Corte Benedettina di Legnaro (PD)

IN AUTO

Dall'autostrada A4 Milano-Venezia

Dal casello Padova Est seguire le indicazioni per Piove di Sacco-Chioggia. Lungo la tangenziale proseguire fino alla uscita n°12 "via Piovese". Al semaforo girare a sinistra oltrepassando Roncaglia e Ponte San Nicolò. Al semaforo di Legnaro centro (il secondo semaforo dopo il cavalcavia sull'autostrada A13 Padova-Bologna), girare a destra. Proseguire per circa 100 m; sulla destra, dopo la chiesa, si trova la Corte Benedettina. Seguire le indicazioni per il **parcheggio interno** lungo via Orsaretto

Dall'autostrada A13 Padova-Bologna

Dal casello Padova Zona Industriale A13 girare a sinistra, al primo semaforo a sinistra direzione Ponte S. Nicolò. Superata la chiesa di Ponte S. Nicolò girare a sinistra in direzione Piove di Sacco-Chioggia. Al semaforo di Legnaro centro (il secondo semaforo dopo il cavalcavia sull'autostrada A13 Padova-Bologna), girare a destra. Proseguire per circa 100 m; sulla destra, dopo la chiesa, si trova la Corte Benedettina. Seguire le indicazioni per il **parcheggio interno** lungo via Orsaretto.

IN AUTOBUS

Dal piazzale della stazione di Padova partono ogni mezz'ora corse della autolinee SITA, linea 5 destinazione Sottomarina (attenzione non prendere la linea con destinazione Agripolis, che porta ad altra sede di Veneto Agricoltura). Info SITA 049-8206811 www.sita-on-line.it

Segreteria organizzativa **Veneto Agricoltura**

Settore Divulgazione Tecnica e Formazione Professionale

Via Roma 34 - 35020 Legnaro (Pd)

tel. 049.8293920 - fax 049.8293909

www.venetoagricoltura.org

e-mail: divulgazione.formazione@venetoagricoltura.org



SCHEDA DI PREADESIONE

UTILIZZO DEI DATABASE IN AMBITO FORESTALE

(Cod. 103)

Da inviare a **Veneto Agricoltura**

Settore Divulgazione Tecnica e Formazione Professionale

Via Roma 34 - 35020 Legnaro (PD)

tel. 049.8293920 - fax 049. 8293909

Adesioni anche via e-mail:

divulgazione.formazione@venetoagricoltura.org

entro venerdì 25 gennaio 2008

Cognome _____

Nome _____

Nato a _____ il _____

Indirizzo _____

Città _____

CAP _____ Prov. _____

Tel./cell. _____

(raggiungibile in orario ufficio)

E-mail _____

Professione _____

ACCETTAZIONE DEI RICHIEDENTI

Almeno due giorni prima della data di avvio del corso, tutte le persone che hanno spedito la scheda di preadesione saranno contattate da Veneto Agricoltura che comunicherà l'esito della selezione.

SOLO PER CORSI A PAGAMENTO

Il pagamento della quota di iscrizione, se ed in quanto dovuta, deve essere effettuato solo dopo l'accettazione della scheda di preadesione su conto corrente postale n°12546354 intestato ad Azienda Regionale Veneto Agricoltura Formazione Professionale

FIRMA _____

Autorizzo Veneto Agricoltura ad inserire i miei dati nelle liste per l'invio di materiale informativo, pubblicitario o promozionale. In ogni momento a norma dell'art.13 D.lg.196/2003, potrò avere accesso ai miei dati, chiederne la modifica o la cancellazione oppure oppormi al loro utilizzo scrivendo a: Veneto Agricoltura - Settore Divulgazione Tecnica e Formazione Professionale-Via Roma 34 - 35020 Legnaro (PD) .

SI NO

FIRMA.....



REGIONE DEL VENETO

giunta regionale

VENETO
AGRICOLTURA
Azienda Regionale per i settori Agricolo, Forestale e Agro-Alimentare

UTILIZZO DEI DATABASE IN AMBITO FORESTALE

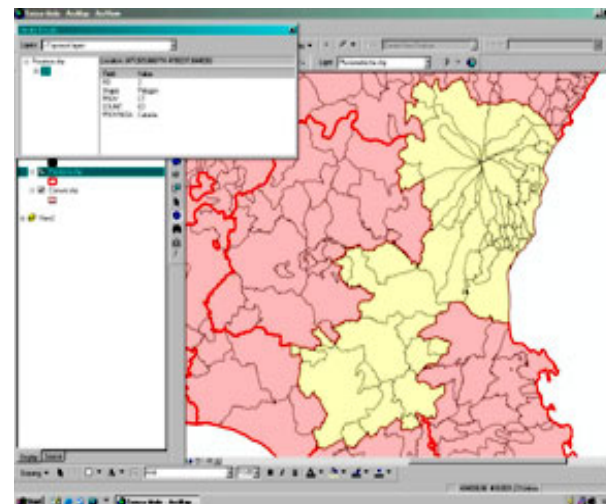

4-5 FEBBRAIO 2008
Legnaro (PD)

*in collaborazione con la Direzione
Regionale Foreste ed Economia Montana –
Regione Veneto*

Centro Informazione Permanente



Presentazione

L'Azienda Regionale Veneto Agricoltura, grazie al finanziamento della Direzione Regionale per le Foreste ed Economia Montana, ha già realizzato nel 2006 alcuni percorsi formativi per l'aggiornamento di guardie boschive, liberi professionisti e funzionari regionali impegnati nella pianificazione forestale e della selvicoltura.

Anche per l'anno 2008 la Direzione Regionale e Veneto Agricoltura propongono la realizzazione di altre azioni formative rivolte a guardie boschive, liberi professionisti e Corpo Forestale dello Stato operanti in Veneto, che non hanno potuto partecipare alle edizioni precedenti.

L'obiettivo principale di tali iniziative è l'acquisizione di una corretta operatività legata alla natura legislativa e normativa delle procedure ed alla natura tecnico-applicativa delle operazioni di gestione forestale.

Inoltre queste iniziative rappresentano un momento di qualificazione e preparazione professionale per quanti sono occupati nella filiera foresta-legno.

Obiettivi del corso

Il corso, finanziato dalla Direzione Regionale Foreste ed Economia Montana, ha l'obiettivo di introdurre gli allievi all'impiego dei database applicati ai piani di riordino forestali.

Destinatari

Il corso è aperto a tecnici agrari e forestali dipendenti e/o liberi professionisti, ed al personale tecnico operante nei Servizi Forestali Regionali, nel Corpo Forestale dello Stato e negli Enti Locali.

Sono ammessi **24 partecipanti**.

Il corso sarà attivato solo se saranno raccolte almeno **15 iscrizioni**.

La selezione dei partecipanti verrà effettuata in base alla data di arrivo della scheda di preadesione.

Modalità di partecipazione

La partecipazione, comprensiva del materiale didattico, è **gratuita**.

Le spese di viaggio e vitto sono a carico degli iscritti.

Durata del corso

Due giornate di lezione teorico-pratica

Sedi di svolgimento

Gli incontri teorico-pratici si terranno presso l'aula informatica di Veneto Agricoltura di Agripolis – Legnaro (PD). Sarà disponibile un PC ogni 2 allievi.

Attestato di partecipazione

Agli iscritti che frequenteranno almeno l'80% delle ore di lezione sarà consegnato un attestato di partecipazione.

PROGRAMMA

1° GIORNATA

Ore 9.00 – 13.00

La Normativa Forestale

Giovanni Carraro

Direzione Regionale per le Foreste ed Economia Montana

Ore 14.00 – 18.00

WebGIS, ArcView, Geomedia e cartografia dei piani forestali

Carlo Giaggio/Sergio Zen

Direzione Regionale per le Foreste ed Economia Montana

2° GIORNATA

Ore 9.00 – 13.00

WebGIS, ArcView, Geomedia e cartografia dei piani forestali

Carlo Giaggio/Sergio Zen

Direzione Regionale per le Foreste ed Economia Montana

Ore 14.00 – 18.00

Gestione dei database e cartografia collegati ai piani di riordino forestali

Sergio Zen

Direzione Regionale per le Foreste ed Economia Montana