

INDICAZIONI PER GIUNGERE ALLA CORTE BENEDETTINA DI LEGNARO

IN AUTO

Dall'autostrada A4 Milano-Venezia. Dal casello Padova Est seguire le indicazioni per Piove di Sacco-Chioggia. Lungo la tangenziale proseguire fino alla uscita n° 12 "via Piovese". Al semaforo girare a sinistra oltrepassando Roncaglia e Ponte San Nicolò. Al semaforo di Legnaro centro (il secondo semaforo dopo il cavalcavia sull'autostrada A13 Padova-Bologna), girare a destra. Proseguire per circa 100 m; sulla destra, dopo la chiesa, si trova la Corte Benedettina. Seguire le indicazioni per il **parcheggio interno** lungo via Orsaretto.

Dall'autostrada A13 Padova-Bologna. Dal casello Padova Zona Industriale A13 girare a sinistra, al primo semaforo a sinistra direzione Ponte S. Nicolò. Superata la chiesa di Ponte S. Nicolò girare a sinistra in direzione Piove di Sacco-Chioggia. Al semaforo di Legnaro centro (il secondo semaforo dopo il cavalcavia sull'autostrada A13 Padova-Bologna), girare a destra. Proseguire per circa 100 m; sulla destra, dopo la chiesa, si trova la Corte Benedettina. Seguire le indicazioni per il parcheggio interno lungo via Orsaretto.

IN AUTOBUS

Dal piazzale della stazione di Padova partono ogni mezz'ora corse della autolinee SITA, linea 5 destinazione Sottomarina (attenzione non prendere la linea con destinazione Agripolis, che porta ad altra sede di Veneto Agricoltura). Info SITA 049.8206811 www.sita-on-line.it

Segreteria organizzativa:
Veneto Agricoltura

Settore Divulgazione Tecnica e Formazione Professionale
Via Roma 34 – 35020 Legnaro (Pd)
tel. 049.8293920 – fax 049.8293909
www.venetoagricoltura.org
E-mail: divulgazione.formazione@venetoagricoltura.org



Certificazione CISQCERT 1.528 e certificazione CSQA n° 973

SCHEDA DI PREADESIONE

Approfondimenti di apicoltura (cod. 55)

Da inviare a **Veneto Agricoltura**
Settore Divulgazione Tecnica e Formazione Professionale
Via Roma 34 – 35020 Legnaro (Pd)
tel. 049.8293920 – fax 049.8293909
Adesioni anche via e-mail:
divulgazione.formazione@venetoagricoltura.org

ENTRO GIOVEDÌ 8 MARZO 2007

Cognome _____

Nome _____

Nato a _____ il _____

Indirizzo _____

Città _____

CAP _____ Prov. _____

Tel./Cell. _____

(Raggiungibile in orario ufficio)

E-mail _____

Professione _____

Titolo di studio _____

Ente di appartenenza _____

ACCETTAZIONE DEI RICHIEDENTI

Almeno due giorni prima della data di avvio del corso, tutte le persone che hanno spedito la scheda di preadesione saranno contattate da Veneto Agricoltura che comunicherà l'esito della selezione.

FIRMA _____

Autorizzo Veneto Agricoltura ad inserire i miei dati nelle liste per l'invio di materiale informativo, pubblicitario o promozionale. In ogni momento a norma dell'art. 13 D.lg. 196/2003, potrò avere accesso ai miei dati, chiederne la modifica o la cancellazione oppure oppormi al loro utilizzo scrivendo a: Veneto Agricoltura – Settore Divulgazione Tecnica e Formazione Professionale Via Roma 34 – 35020 Legnaro (PD). SÌ NO

FIRMA _____



VENETO
AGRICOLTURA
Azienda Regionale per i settori Agricolo, Forestale e Agro-Alimentare

Approfondimenti di apicoltura

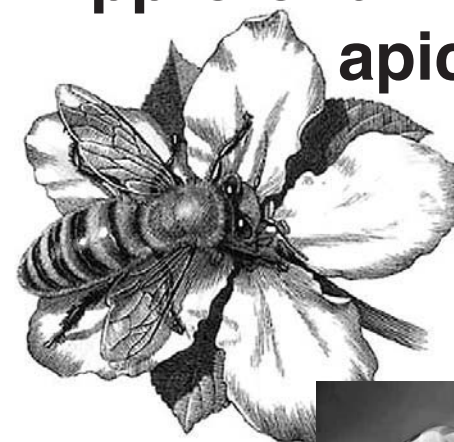

12, 13 e 14 marzo 2007

Veneto Agricoltura
Corte Benedettina – Legnaro (PD)

Centro Informazione Permanente
CIP

Obiettivi del corso

Il corso intende essere un momento di approfondimento di alcune delle tematiche più importanti dell'apicoltura professionale, spaziando dalle novità provenienti dalla ricerca e relativi risvolti pratici, all'aggiornamento della normativa sanitaria, dalla diversificazione e valorizzazione delle produzioni dell'alveare, all'introduzione alla pratica della valutazione sensoriale del prodotto "miele".

Destinatari

Il corso è aperto a tecnici e operatori dei Servizi di Sviluppo, professionisti agronomi, forestali, biologi, veterinari, periti agrari, agrotecnici, tecnici e operatori del settore apistico, tecnici di enti parco, tecnici di aziende pubbliche che operano nel settore agricolo, insegnanti delle scuole agrarie e tecnici formatori. Sono ammessi **25 partecipanti**. Il corso sarà attivato con un **numero minimo di partecipanti** pari a **12**.

La selezione dei partecipanti, quando non diversamente indicato, verrà effettuata in base alla data di arrivo della scheda di preadesione per le classi di destinatari indicate nel programma.

Modalità di partecipazione

La partecipazione, comprensiva del materiale didattico, è **gratuita**. Le spese di viaggio e vitto sono a carico degli iscritti.

Durata del corso

3 giornate di lezioni teorico-pratiche.

Sedi di svolgimento

Gli incontri teorici si terranno presso Veneto Agricoltura – Corte Benedettina – Legnaro (PD).

Le visite guidate e le uscite in campo si terranno presso impianti dislocati sul territorio regionale.

Servizi

La Corte Benedettina offre servizio di ristorazione e dispone di 24 camere alla tariffa di 35 €, più IVA, per pernottato e prima colazione. Per informazioni sui servizi offerti e sulla disponibilità di stanze contattare Corte Benedettina s.r.l. – tel. 049/8830779 (ore 10.00-16.00 escluso sabato e domenica) – fax 049/8837105.

Attestato di partecipazione

Agli iscritti che frequenteranno **almeno il 70 % delle ore di lezione** sarà consegnato un attestato di partecipazione.

PROGRAMMA

LUNEDÌ 12 MARZO 2007

Ore 9.10-9.30

Presentazione del corso da parte di Veneto Agricoltura

Ore 9.30-13.00

Approfondimenti di patologia apistica

Franco Mutinelli

Istituto Zooprofilattico Sperimentale delle Venezie

Ore 14.00-17.30

Le produzioni dell'alveare: aspetti qualitativi e residuali

Albino Gallina

Istituto Zooprofilattico Sperimentale delle Venezie

MARTEDÌ 13 MARZO 2007

Ore 9.30-13.00

Introduzione all'analisi sensoriale del miele

Gian Luigi Marcazzan

Istituto Nazionale di Apicoltura

Ore 14.00-17.00

Valorizzazione e commercializzazione del miele e degli altri prodotti dell'alveare

Giuseppe Morosin

Associazione Regionale Produttori di Miele del Veneto

PROGRAMMA

MERCOLEDÌ 14 MARZO 2007

Ore 8.30-10.00

Il servizio di impollinazione: importanza, logistica e modalità operative

Tiziano Rondinini

Associazione Romagnola Apicoltori

Ore 10.00-13.30

L'allevamento e la selezione delle api regine

Maria Teresa Falda

CO.PA.IT. – Associazione per la produzione e valorizzazione della pappa reale fresca italiana

Ore 14.30-17.00

Come affrontare e risolvere i problemi della conduzione dell'apiario con il metodo dell'apicoltura biologica

Moreno Greatti

Università degli Studi di Udine

Ore 17.00-18.30

Igiene della produzione del miele. Sistema HACCP

Franco Mutinelli

Istituto Zooprofilattico Sperimentale delle Venezie