La vendemmia 2020 in Lombardia

Lorenzo Craveri-Agrometeorologo ERSAF

La situazione in LOMBARDIA

La superficie vitata

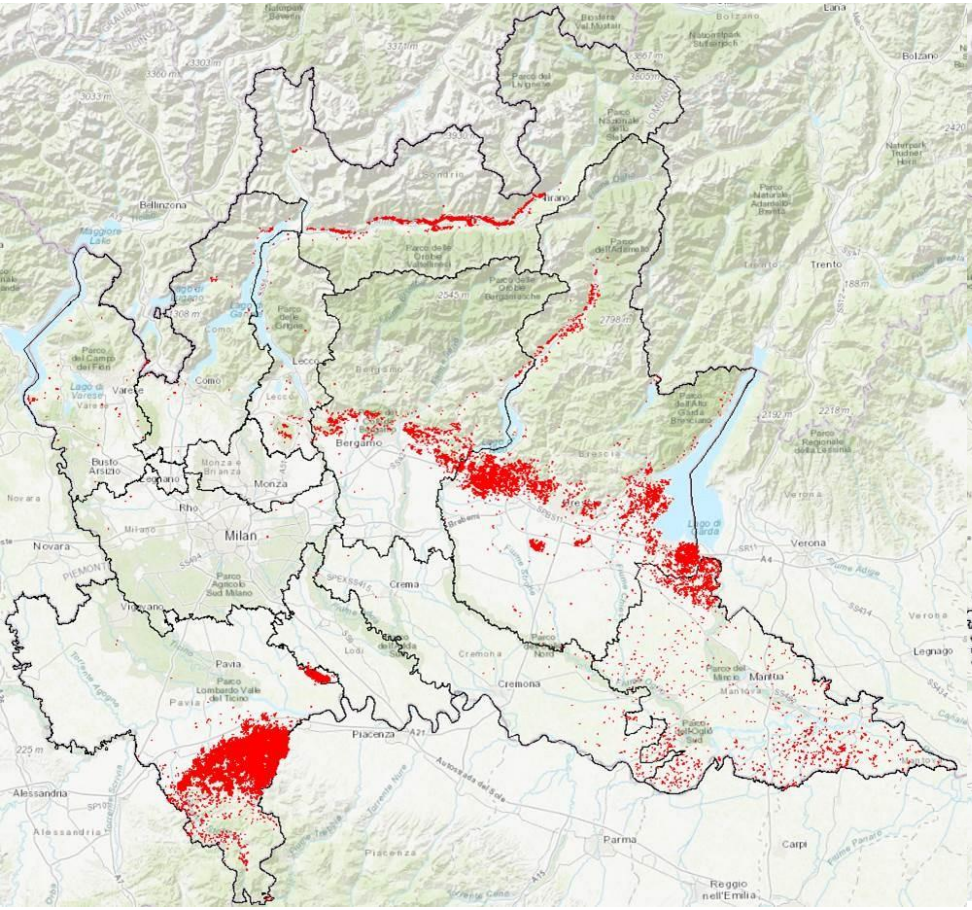

Le Doc di Lombardia

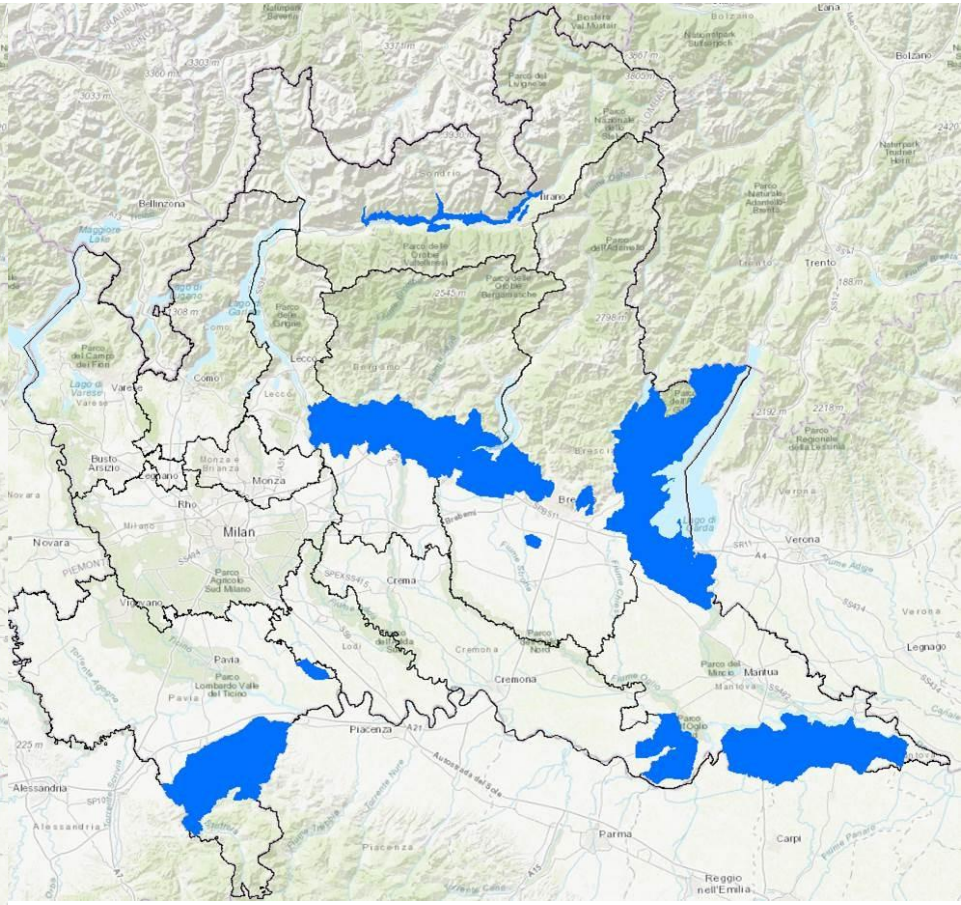

La situazione in LOMBARDIA

	Superficie	Produzione in q.li
	Totale (ha)	in produzione (ha)
Varese	23	1.174
Como	25	1.075
Sondrio	**905**	46.005
Milano	203	14.000
Bergamo	749	35.447
Brescia	**6.864**	413.523
Pavia	**13.274**	1.049.548
Cremona	32	1.400
Mantova	**1.834**	181.599
Lecco	68	2.251
Lodi	19	1.309
Monza e Brianza	2	100
Lombardia	**23.998**	**1.747.431**

Superficie vitata: 23.998 ettari di cui: Montagna: 41% | Collina: 12% | Pianura: 47% |
Produzione totale Vino: 1.301.000 ettolitri di cui: Vini DOP 50,5% | Vini IGP 38,5%.
Produzione dei Vini Rossi e Rosati: 54% | Vini Bianchi 46%.
Denominazioni vinicole presenti in Lombardia: Vini DOCG: 5 | Vini DOC: 22 | Vini IGT: 15 |

La situazione in LOMBARDIA

In Lombardia, per la coltura della vite, la stagione vegetativa e riproduttiva 2020 ha registrato condizioni meteorologiche complessivamente favorevoli:

- Secche tra la metà di ***marzo*** e tutto il mese di ***aprile***;
- Più umide a ***maggio***, e con precipitazioni ben distribuite;
- Buone o abbondanti piogge a ***giugno*** e ***luglio*** senza particolari eccessi termici.

Si sono registrate diverse ***grandinate*** ed almeno in <u>quattro giornate</u>: domenica ***2 giugno***, sabato ***11 luglio***, giovedì ***23 luglio*** e venerdì ***24 luglio***, queste sono state diffuse ed intense.

Il 2020 in LOMBARDIA

CONFRONTO TRA I DATI DI PIOGGIA (mm) REGISTRATI DA STAZIONI ARPA LOMBARDIA NEL 2020 E LA MEDIA AGROCLIMATOLOGICA (1990/2018)

Stazione/mese	MAGGIO 2020	MEDIA MAGGIO	GIUGNO 2020	MEDIA GIUGNO	LUGLIO 2020	MEDIA LUGLIO
BERGAMO	130	**110**	263	**115**	121	**95**
BRESCIA	80	**98**	124	**82**	77	**70**
S.COLOMBANO-MI	38	**75**	96	**55**	50	**42**
VOGHERA-PV	64	**63**	61	**50**	28	**40**
MANTOVA	84	**56**	139	**65**	96	**58**
SONDRIO	98	**80**	136	**105**	76	**90**

Il 2020 in LOMBARDIA

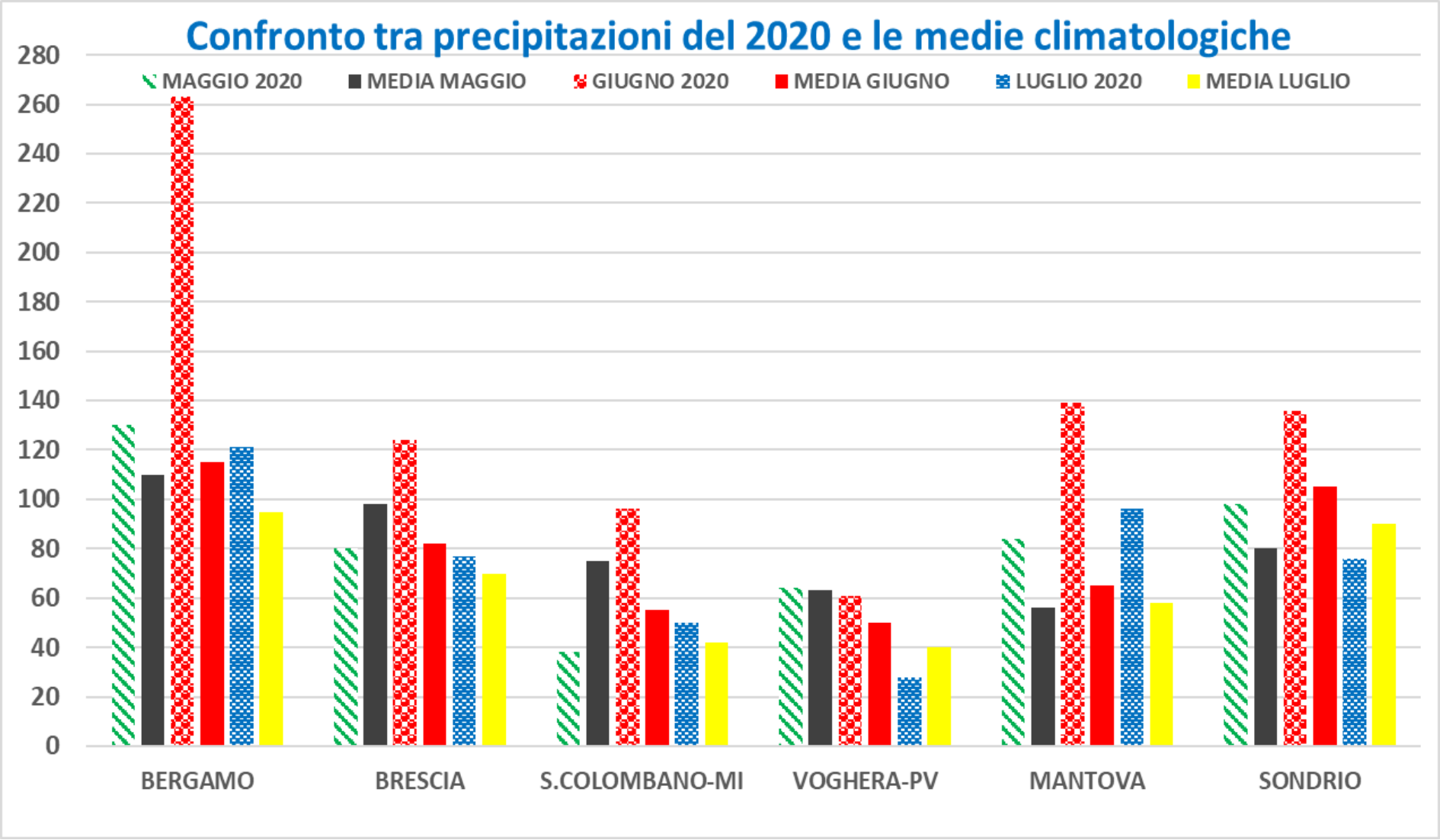

La situazione in LOMBARDIA

Le **temperature** sono risultate **superiori alle medie nel mese di aprile** *(raggiunti i 26°/28°C già tra il 10 e il 12 aprile)* **e a maggio** *(segnalate massime fino a 29°/31°C il 22 e 23 del mese)*, nella norma nei mesi di ***giugno*** e ***luglio***, con una **leggera anomalia negativa** **nelle massime di luglio. Luglio** che si è però concluso con **l'ondata di caldo** più significativo della stagione registrata tra il 28 luglio e il 1° agosto (*diffusamente raggiunti 36°C il 31 Luglio e isolatamente i 38° il 1°agosto*).

Da segnalare, in primavera, **locali gelate tardive** tra il ***24 e il 26 marzo*** e tra ***l'1 e il 2 aprile*** con isolati danni, in particolare agli impianti più giovani.

La situazione in LOMBARDIA

La ***situazione meteorologica*** appena descritta non è stata accompagnata da una particolare "pressione" di patogeni fungini e di insetti. Alcuni attacchi di ***Nottue***, al più nel mese di marzo, sono stati registrati in tutti gli areali produttivi, ma ovunque senza danni consistenti. Nella zona della Franciacorta si sono registrati sporadici attacchi di ***ragnetto giallo***, mentre in Valtellina è stata segnalata la presenza di ***Cicaline*** oltre che di ***Tignoletta***. Gli attacchi di Oidio e Peronospora* sono stati limitati, e solo tra la fine di giugno e l'inizio di luglio ha localmente preoccupato la presenza di Oidio. Da monitorare l'isolata presenza di ***Fillossera*** nel Pavese.

**da segnalare attacchi un poco più organizzati solo in Oltrepò e nella prima decade di luglio.*

Prospettive di resa in LOMBARDIA

Al netto delle grandinate del **11 Luglio (***Bresciana*) e quelle del ***23*** *(Valtellina)* ***e 24 Luglio*** l'annata produttiva si presentava fino a poche settimane fa da buona ad ottima, sia qualitativamente che quantitativamente e con anticipi fenologici tra le una e le due settimane.

Ad oggi, 6 Agosto, le rese potrebbero essere:

- In **Oltrepò Pavese** superiori al 2019 di un 5%/10% con una scalarità di vendemmie accentuata. Primi stacchi delle basi spumanti attorno al **10 Agosto.**
- In **Franciacorta** produzioni superiori (+10/15%) al 2019 (*annata non buona*) con prime vendemmie a partire dal **10/12 Agosto**.
- In **Valtellina** produzioni inferiori al 2019 a causa della grandinata sopracitata. Reale valutazione delle perdite ancora non precisa (*le prime vendemmie in area DOCG*) avverrà non prima di 50 giorni (***ultima decade di settembre***).

Grazie dell’attenzione e all’anno prossimo!

Lorenzo Craveri