

VENDEMMIA 2021

Dati consuntivi schedario viticolo e dichiarazioni di vendemmia



dott. Luca Furegon

AVEPA - Dirigente Area Tecnica Competitività Imprese

23 Dicembre 2021



Andamento superficie vitata e variazione percentuale rispetto alla Campagna precedente

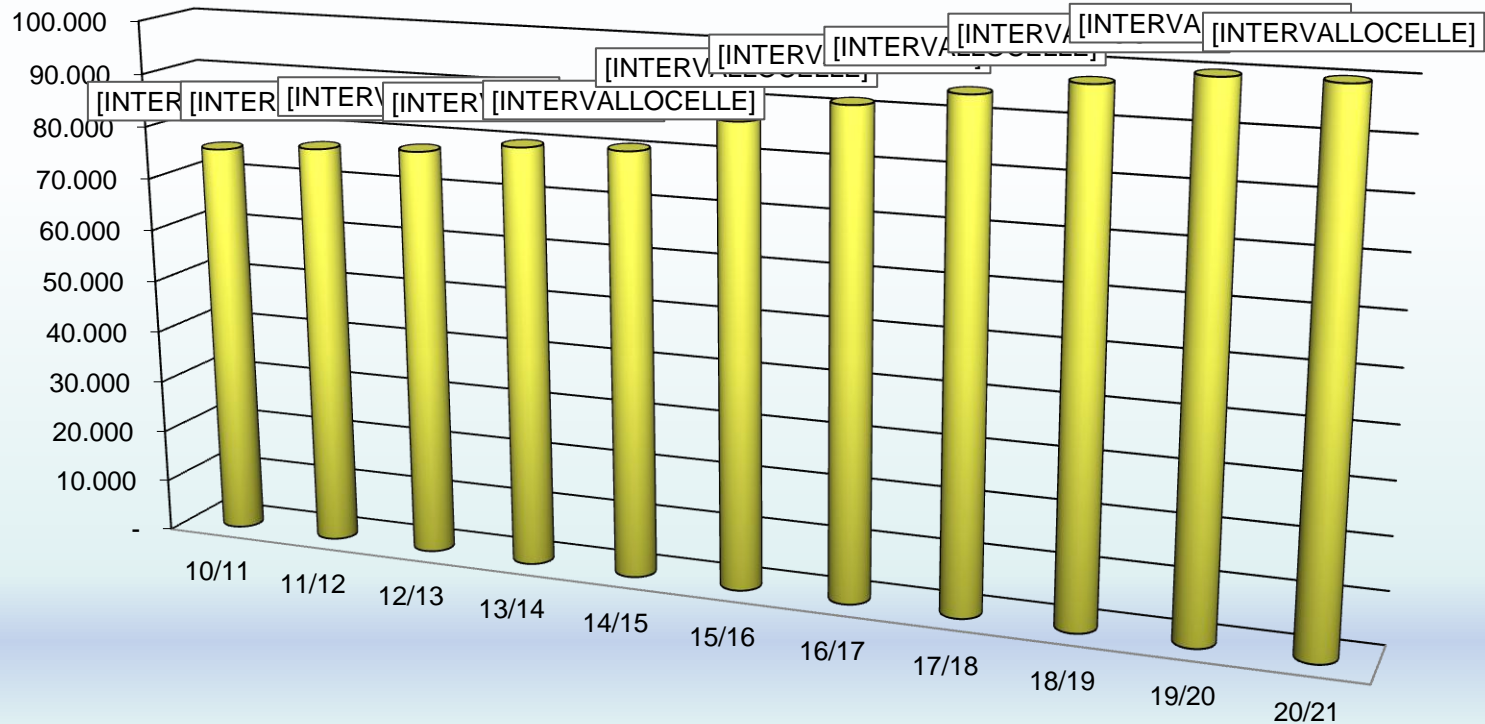

	10/11	11/12	12/13	13/14	14/15	15/16	16/17	17/18	18/19	19/20	20/21
Campagna vendemmiale	75.379,99	76.797,72	77.677,01	79.848,73	80.522,10	87.183,40	91.349,85	94.414,25	97.347,49	99.737,45	99.831,11

NOTA: 2020/2021 aggiornato al 31/07/2021



Andamento Estirpi ed Impianti nelle ultime 3 campagne

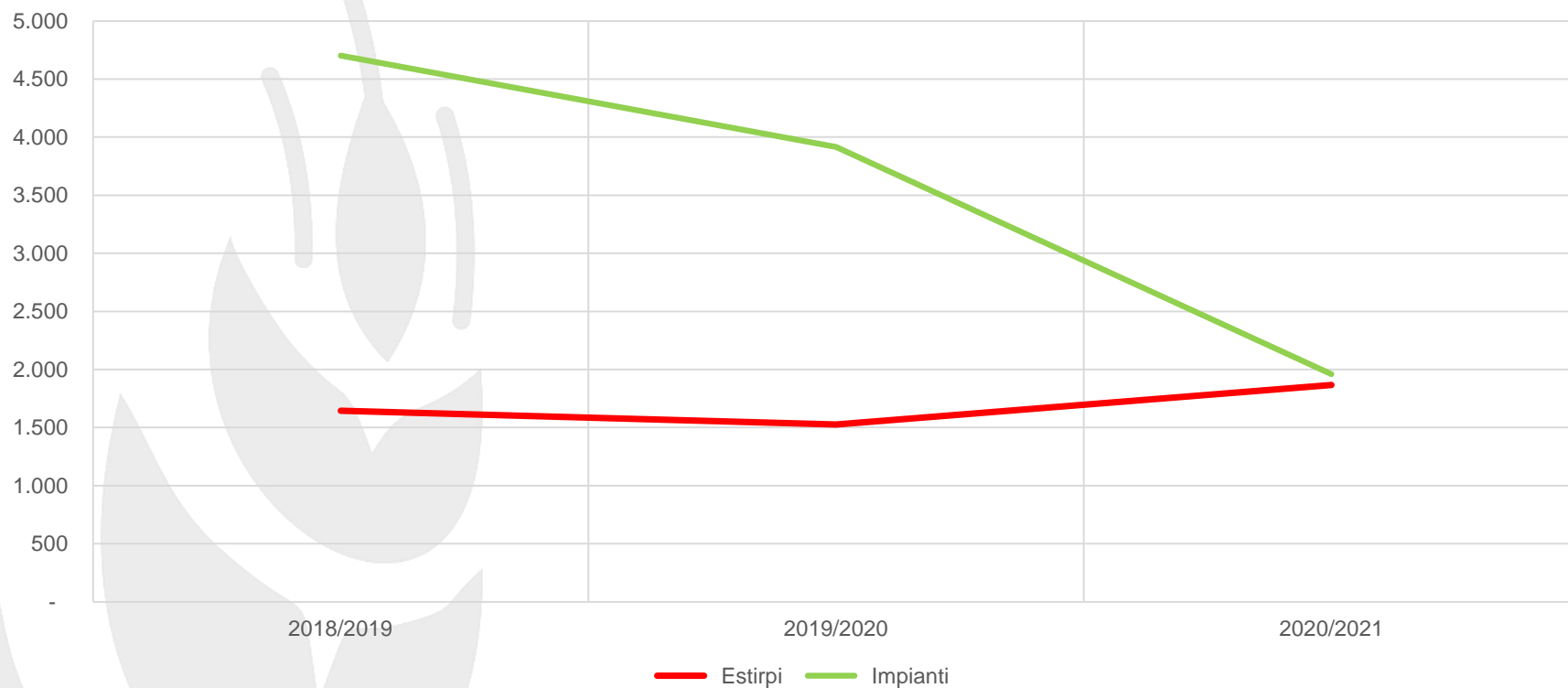

Campagna	Estirpi	Impianti
2018/2019	1.645	4.701
2019/2020	1.526	3.916
2020/2021	1.866	1.959



Superficie residua Diritti e Autorizzazioni al 07/12/2021

DIRITTI / AUTORIZZAZIONI	BL	PD	RO	TV	VE	VI	VR	Totale complessivo
DIRITTI	0,2662	36,4848	4,5774	30,9303	15,5379	25,2754	19,6997	132,7717
AUTORIZZAZIONI CONVERSIONE DI EX-DIRITTI	1,5756	35,1577	2,1493	236,3381	16,2157	44,1837	304,4953	640,1154
AUTORIZZAZIONI NUOVO IMPIANTO	39,4175	277,3252	30,5327	735,3434	193,1268	232,9581	671,2954	2.179,9991
AUTORIZZAZIONI REIMPIANTI	1,7191	154,7269	10,3683	727,5883	159,9385	229,1490	536,0343	1.819,5244
AUTORIZZAZIONI REIMPIANTI ANTICIPATI	0,0000	0,2170	0,0063	6,1095	1,0451	0,3219	0,7087	8,4085
TOTALI	42,9784	503,9116	47,6340	1.736,3096	385,8640	531,8881	1.532,2334	4.780,8191



Nuove disposizioni comunitarie sulle autorizzazioni

Il Regolamento (UE) 2117/2021 approva delle modifiche al Regolamento 1308/2013 disponendo che:

- Il **sistema di autorizzazioni** per gli impianti viticoli sarà applicato fino al **31 dicembre 2045**;
- La **validità delle autorizzazioni** che scadono nel corso del **2020 e 2021** è **prorogata fino al 31 dicembre 2022**;
- I produttori titolari di autorizzazioni di nuovo impianto che scadono nel corso del 2020 e 2021 e che non intendono beneficiare della proroga descritta al punto precedente, se presentano all'AVEPA una **rinuncia alla proroga entro il 28 febbraio 2022** non saranno soggetti alle sanzioni previste all'articolo 69 del Testo Unico del Vino (L. 238/2016);
- I produttori che hanno presentato una rinuncia alle proroghe approvate con i Reg. (UE) 601/2020 e 2220/2020, se intendono riavvalersi delle autorizzazioni rinunciate in modo da utilizzarle entro il 31 dicembre 2022 possono presentare una opportuna richiesta all'AVEPA.



Andamento superficie vitata anno 2021 per le principali varietà e Variazione percentuale rispetto alla campagna vendemmia 2019/2020

2021									
Varietà	Provincia							Totale	% variazione a livello regionale rispetto a campagna 2019/2020
	BL	PD	RO	TV	VE	VI	VR		
GLERA	69,17	3.354,66	0,00	27.347,22	3.444,68	1.934,77	0,00	36.150,50	-0,05%
PINOT GRIGIO G.	12,09	1.152,40	96,47	5.788,08	3.050,98	1.328,47	4.591,32	16.019,82	-0,79%
GARGANEGA B.	0,00	113,96	0,39	0,16	0,01	982,79	7.719,35	8.816,65	-1,20%
CORVINA N.	0,00	0,00	0,00	0,00	0,00	0,06	7.003,40	7.003,46	-0,66%
MERLOT N.	4,13	1.042,80	85,96	1.899,33	878,82	921,92	1.036,98	5.869,95	1,25%
CHARDONNAY B.	28,76	303,26	2,75	2.674,16	596,31	632,22	1.043,28	5.280,74	3,28%
RONDINELLA N.	0,00	0,00	0,00	0,00	0,00	0,00	2.473,17	2.473,17	-1,40%
CABERNET SAUVIGNON N.	0,10	296,81	4,60	490,57	198,30	416,83	415,27	1.822,48	-3,84%
CORVINONE N.	0,00	0,00	0,00	0,00	0,00	0,00	1.733,44	1.733,44	1,77%
PINOT NERO N.	33,22	101,40	0,00	773,37	344,96	363,98	102,11	1.719,04	4,56%



Superficie vitata per colore della bacca per Provincia

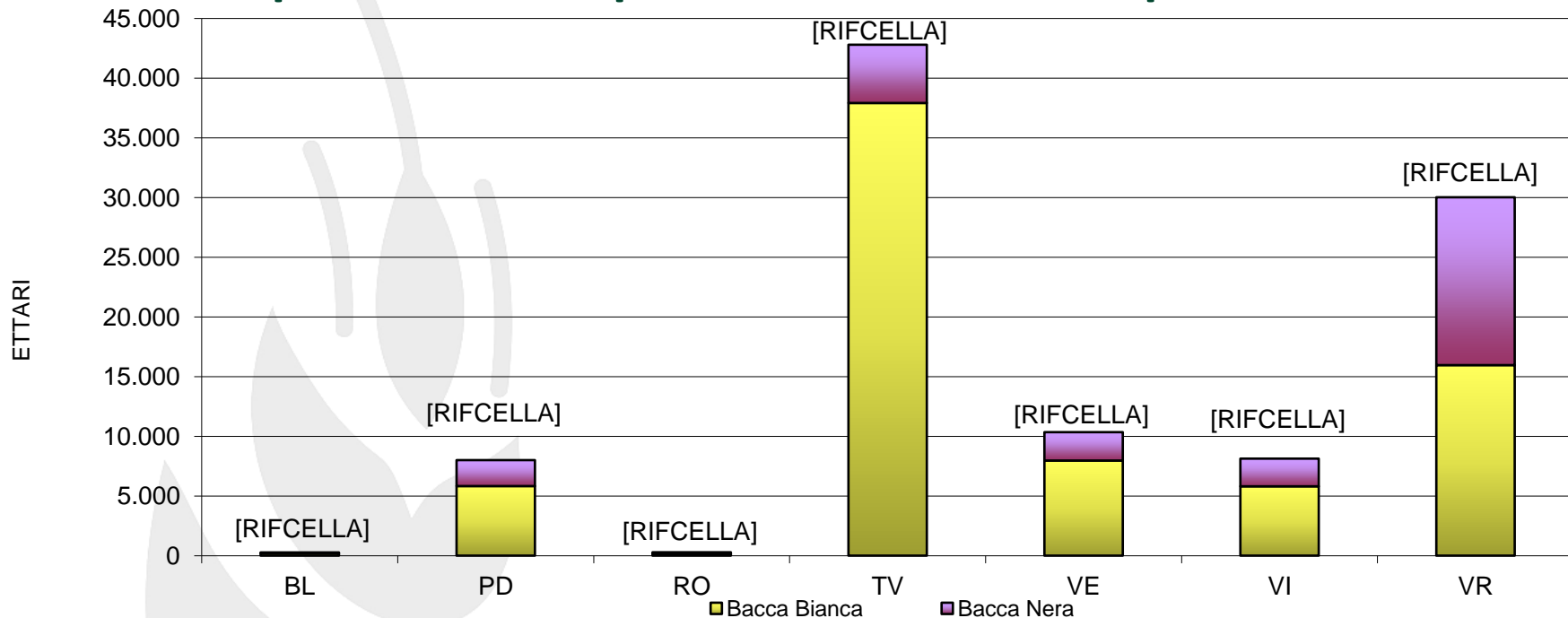

	BL	PD	RO	TV	VE	VI	VR	Totale
Sup. vitata (ha)	269,16	8.000,92	283,12	42.793,29	10.342,33	8.126,08	30.016,21	99.831,11
% Bacca bianca	76,41	72,84	54,33	88,59	77,02	71,47	53,17	73,96
% Bacca nera	23,59	27,16	45,67	11,41	22,98	28,53	46,83	26,04
N. Aziende*	189	3.486	693	10.923	2.351	3.417	7.331	28.390
Sup. media (ha) **	1,42	2,30	0,41	3,92	4,40	2,38	4,09	3,52

*N. Effettivo Aziende Viticole 27.816 (N. Effettivo Aziende Viticole nel 2020 era pari a 27.768)

**Sup. media (Ha) nel 2020 era di 3,52



Superficie vitata per classe dimensionale aziendale

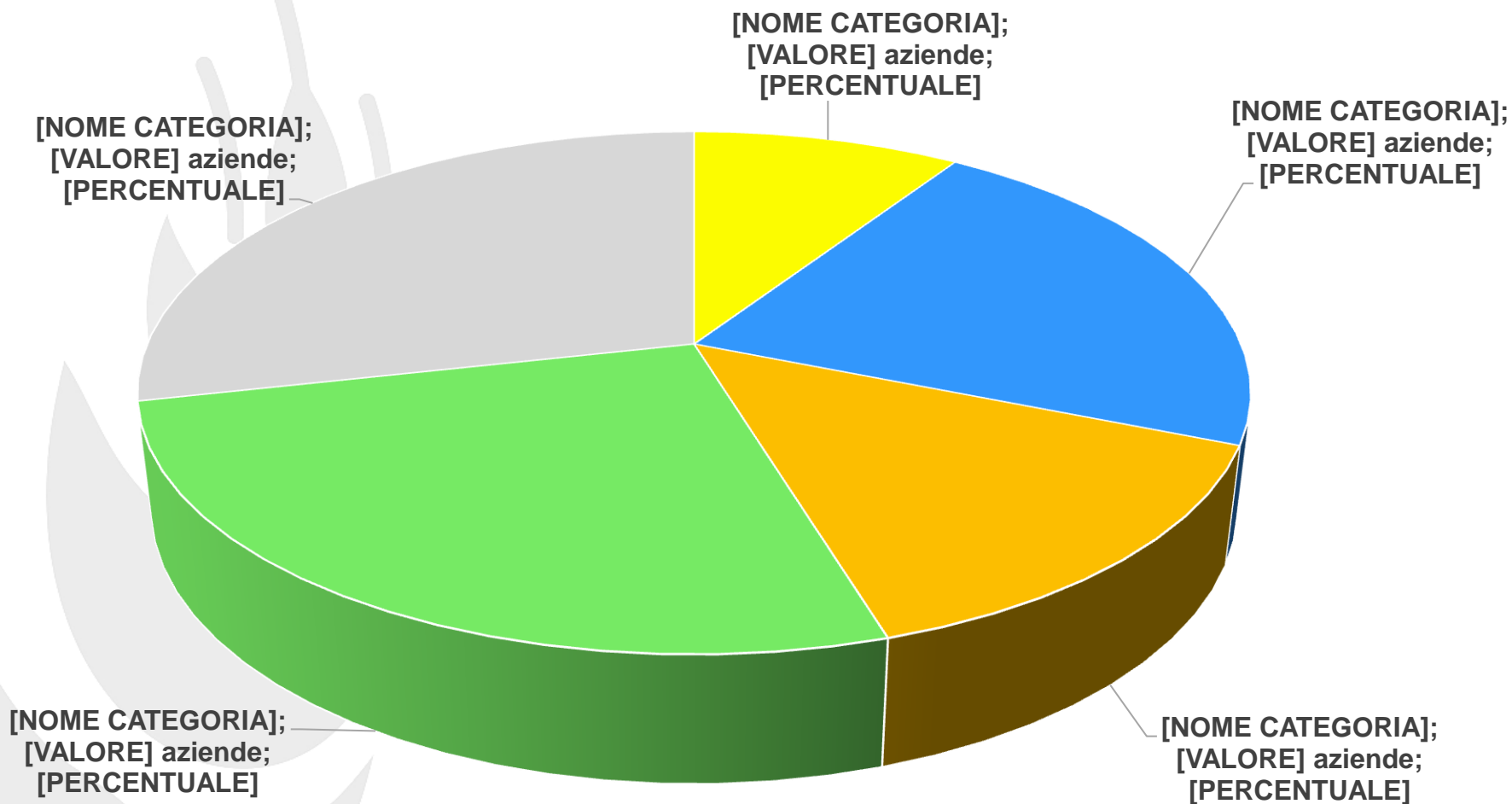

*N. Effettivo Aziende Viticole 27.816 (N. Effettivo Aziende Viticole nel 2020 era pari a 27.768)

**Sup. media (Ha) nel 2020 era di 3,52



Dichiarazione vendemmia, produzione e rivendicazione delle uve 2021

- Decreto AVEPA di approvazione delle procedure per la presentazione delle dichiarazioni n. **134/2021** del 14 settembre 2021
- Apertura dei moduli informatici: **24 settembre 2021**
- Prima dichiarazione preventiva protocollata: **27 settembre 2021**
- N. dichiarazioni preventive 2021 gestite: **167**
- N. dichiarazioni definitive 2021 gestite utili: **10.006**



Novità introdotta negli applicativi informatici utilizzati per la presentazione delle dichiarazioni di vendemmia 2021

Implementazione in applicativo di un nuovo campo «**SISTEMA DI COLTIVAZIONE**» che permette di definire, per ciascuna tipologia vino oggetto di rivendica, l'eventuale produzione **BIOLOGICA** oppure **SQNPI** (Sistema di Qualità Nazionale di Produzione Integrata)

Totale Qta Rivendicata:						1330.25	Totale Sup Rivendicata:		
Varieta'	Codice	Categoria	Albo/Elenco	Tipologia	Sistema di Coltivazione	Zona Speciale	Qta Rivendicata (100 Kg)	Sup Rivendicata (mq)	
	C089X0432XXA0X	IGT	MARCA TREVIGIANA	MARCA TREVIGIANA CABERNET SAUVIGNON - D cod. categoria 1089 cod. tipologia 011	BIOLOGICO		88	9423	
	C089X1462XXA0X	IGT	MARCA TREVIGIANA	MARCA TREVIGIANA MERLOT - D cod. categoria 1089 cod. tipologia 029	BIOLOGICO		57	4650	
Superi	B399B1931XXA0X	DOC	PROSECCO	PROSECCO PROVINCIA DI TREVISO O TREVISO - PINOT BIANCO - D cod. categoria B399 cod. tipologia 109	BIOLOGICO		27.7	1540	
Superi	B399B2981XXA0X	DOC	PROSECCO	PROSECCO PROVINCIA DI TREVISO O TREVISO - CHARDONNAY - D cod. categoria B399 cod. tipologia 110	BIOLOGICO		81.8	4546	
Superi	B399BGL1XXA0X	DOC	PROSECCO	PROSECCO PROVINCIA DI TREVISO O TREVISO - D cod. categoria B399 cod. tipologia 114	BIOLOGICO		713.25	48011	
Superi	B399X1952XXA0X	DOC	PROSECCO	PROSECCO PROVINCIA DI TREVISO O TREVISO - PINOT NERO (VINIFICATO IN ROSSO) - D cod. categoria B399 cod. tipologia 144			134	10153	
Superi	B457X1941XXA0X	DOC	DELLE VENEZIE	DELLE VENEZIE PINOT GRIGIO IN PUREZZA BIO - D cod. categoria B457 cod. tipologia 017			228.5	16699	

Categoria	DOC	?																			
Albo/Elenco	PROSECCO	Tipologia	PROSECCO PROVINCIA DI TREVISO O TREVISO - D cod. categoria B39																		
Zone Speciali		Sistema di Coltivazione	BIOLOGICO																		
<input type="button" value="Filtra"/> <input type="button" value="Salva"/> <input type="button" value="Ripartisci"/> <input type="button" value="Ripartisci Stoccaggio"/> <input type="button" value="Torna"/> <input type="button" value="Seleziona"/> <input type="button" value="Deseleziona"/>																					
Qta Totale (100 kg)	713,25	Qta Totale Stoccaggio (100 kg)	115																		
Qta Totale Scorporata (100 kg)	598,25	Sup. Totale Raccolta (mq)	48011																		
Resa Media (100 kg/ha)																					
Tipologia Stoccaggio	PROSECCO PROVINCIA DI TREVISO O TREVISO - (STOCCAGGIO)																				
	Prov.	Comune	Fg	Part.	Sub	UV	Vig.	Varieta'	Sup UV	% Resa	Qta UVA	Qta UVA Stoccaggio	Qta UVA Scorporata	Sup disp.	Sup rivendicata	Menz.	Menz. 2	% sup Riv.	Bl. Tip.	Bl. Riv.	Bl. I
<input checked="" type="checkbox"/>	TV	CARBONERA	15	00059	1	4	GLERA	438	100	7,88	1,31	6,57	438	438			0.91	N	N	N	
<input checked="" type="checkbox"/>	TV	CARBONERA	15	00060	1	4	GLERA	55	100	0,99	0,16	0,83	55	55			0.11	N	N	N	
<input checked="" type="checkbox"/>	TV	CARBONERA	15	00060	6		GLERA	125	100	2,25	0,37	1,88	125	125			0.26	N	N	N	
<input checked="" type="checkbox"/>	TV	CARBONERA	15	00060	7		GLERA	149	100	2,68	0,45	2,23	149	149			0.31	N	N	N	
<input checked="" type="checkbox"/>	TV	CARBONERA	15	00090	3		GLERA	784	100	14,11	2,35	11,76	784	784			1.63	N	N	N	
<input checked="" type="checkbox"/>	TV	CARBONERA	15	00090	4		GLERA	690	60	7,45	1,24	6,21	690	690			1.44	N	N	N	
<input checked="" type="checkbox"/>	TV	CARBONERA	15	00141	6		GLERA	101	100	1,82	0,30	1,52	101	101			0.21	N	N	N	

Misure di gestione dell'offerta stabilite ed approvate per la vendemmia 2021

STOCCAGGIO DEL PRODOTTO

- ✓ DOC DELLE VENEZIE PINOT GRIGIO
- ✓ DOC PROSECCO
- ✓ DOC VENEZIA PINOT GRIGIO
- ✓ DOC VICENZA PINOT GRIGIO
- ✓ DOC BARDOLINO

RIDUZIONE DI RESA (q.li uva/ha)

- ✓ DOC DELLE VENEZIE PINOT GRIGIO
- ✓ DOC SOAVE
- ✓ DOC VALPOLICELLA

RISERVA VENDEMMIALE

- ✓ DOCG ASOLO PROSECCO

ATINGIMENTO DOC PROSECCO (DGR 1178/2021)

Attribuzione di **idoneità temporanea**, esclusivamente per la vendemmia 2021, a superfici coltivate a varietà Glera, potenzialmente idonee alla rivendica per la DOC Prosecco, ma sottoposte al blocco tipologia e quindi normalmente escluse da questo impiego.

Obiettivi: soddisfare le previsioni di un mercato in espansione e contrastare l'effetto di un andamento climatico non favorevole (gelate tardive e fenomeni grandinigeni, principalmente nelle aree di pianura).

Superfici interessate: superfici a Glera realizzate entro il 31/07/2018 e non ricadenti all'interno delle aree DOCG Conegliano Valdobbiadene Prosecco, DOCG Asolo Prosecco, DOC Colli Euganei.

Superficie massima per azienda: 25 ha

Distribuzione percentuale uva da vino per categoria - anno 2021

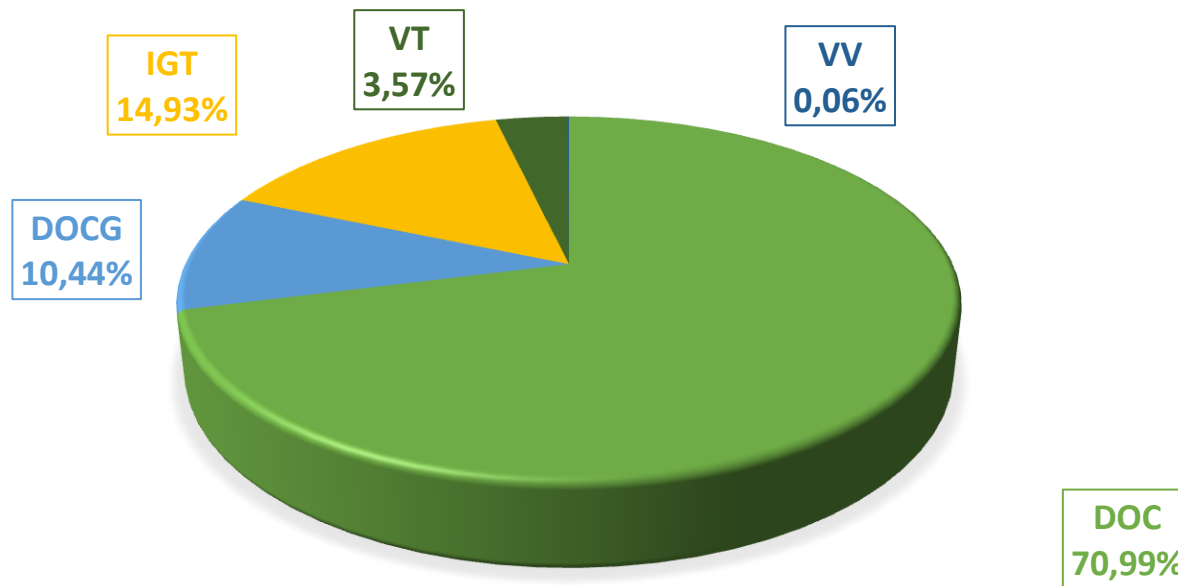

CLASSE	UVA RACCOLTA (Q.LI)	UVA IN SUPERO RACCOLTA (Q.LI)	TOTALE	%
DOC	9.510.743,52	428.614,88	9.939.358,40	70,99%
DOCG	1.461.802,39	0,00	1.461.802,39	10,44%
IGT	1.920.037,42	170.437,05	2.090.474,47	14,93%
VT	492.963,76	6.988,47	499.952,23	3,57%
VV	8.627,78	0,00	8.627,78	0,06%
TOTALI	13.394.174,87	606.040,40	14.000.215,27	100%



Produzione di uva per categoria anni 2005 – 2021 in milioni di quintali

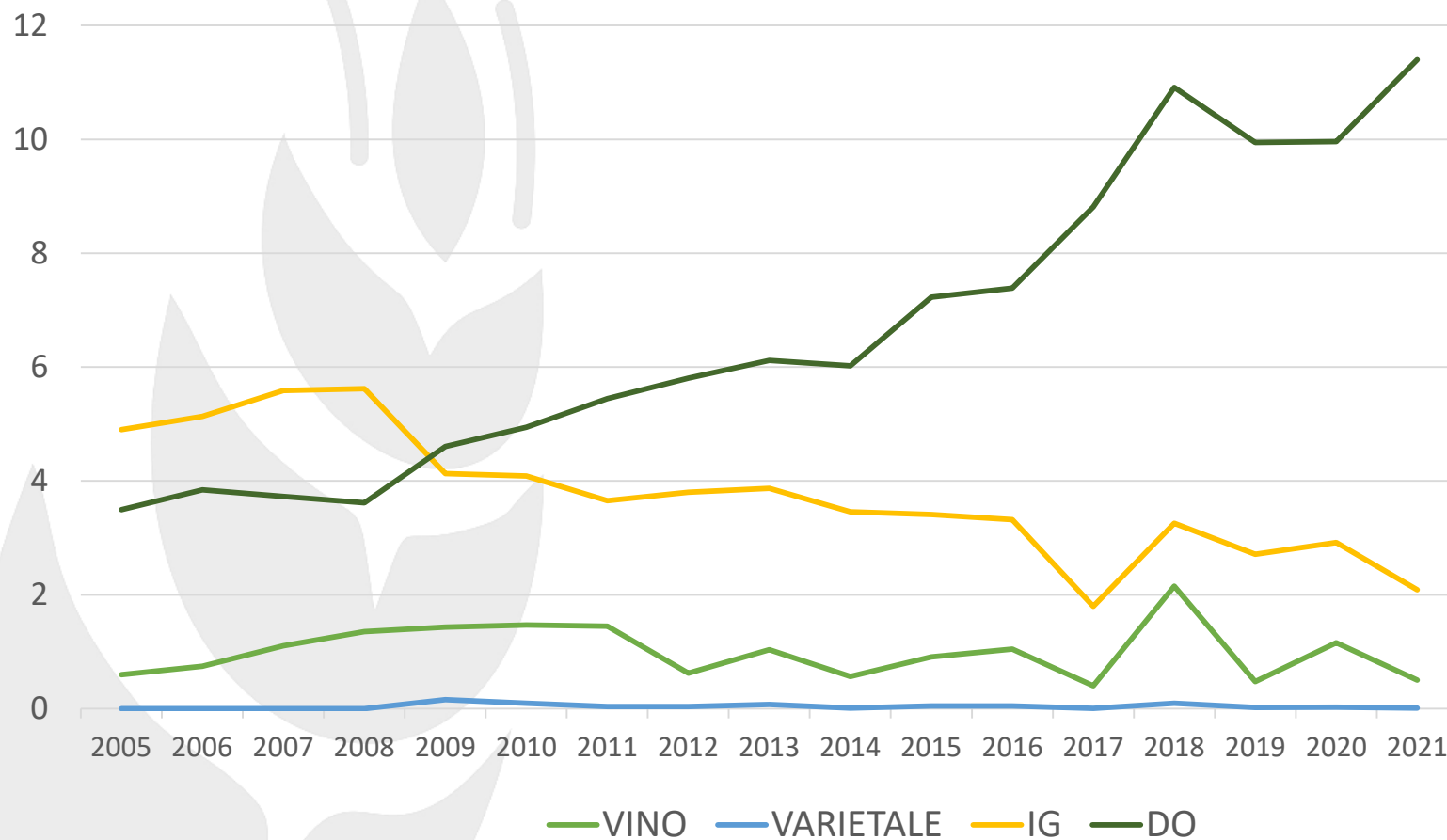

DO	14,45%
IG	-28,43%
VT	-56,74%
VV	-68,22%



Superficie vitata raccolta per classe e resa media vendemmia 2021 (escluso supero)

CLASSE	COLORE	SUP. RACCOLTA (HA)	UVA RACCOLTA (Q.LI)	RESA (Q.LI/HA)
DOC	BIANCA	52.548,67	8.030.966,53	152,83
DOC	NERA	14.874,26	1.479.776,99	99,49
DOCG	BIANCA	10.955,20	1.443.172,88	131,73
DOCG	NERA	196,07	18.629,51	95,02
IGT	BIANCA	5.618,97	860.839,92	153,20
IGT	NERA	7.233,43	1.059.197,50	146,43
VT	BIANCA	1.569,00	390.444,19	248,85
VT	NERA	945,10	102.519,57	108,48
VV	BIANCA	22,82	4.890,27	214,29
VV	NERA	11,48	3.737,51	325,45
TOTALE		93.975,00	13.394.174,87	142,53



Superficie vitata e quantità raccolta (escluso supero) per provincia e sistema di coltivazione - vendemmia 2021

	CONVENZIONALE		BIOLOGICA		SQNP	
	SUP. RIVENDICATA (HA)	QUANT. RIVENDICATA (Q.LI)	SUP. RIVENDICATA (HA)	QUANT. RIVENDICATA (Q.LI)	SUP. RIVENDICATA (HA)	QUANT. RIVENDICATA (Q.LI)
BELLUNO	188,81	24.410,26	13,56	1.612,35	10,20	1.728,46
PADOVA	5.439,77	755.357,97	728,75	94.813,00	870,56	137.290,57
ROVIGO	174,76	18.610,81	22,62	2.822,71	0,00	0,00
TREVISO	31.380,55	4.790.134,97	1.452,37	216.156,14	8.401,62	1.286.991,66
VENEZIA	6.187,04	917.555,22	964,47	130.657,42	2.493,94	390.850,52
VICENZA	5.887,36	776.197,36	428,09	45.800,57	916,04	139.207,79
VERONA	24.998,64	3.248.197,09	1.950,50	204.082,55	1.465,37	178.838,41
TOTALI	74.256,93	10.664.266,75	5.560,36	652.264,53	14.157,73	2.044.784,39

Superficie rivendicata (ha) per provincia e sistema di coltivazione

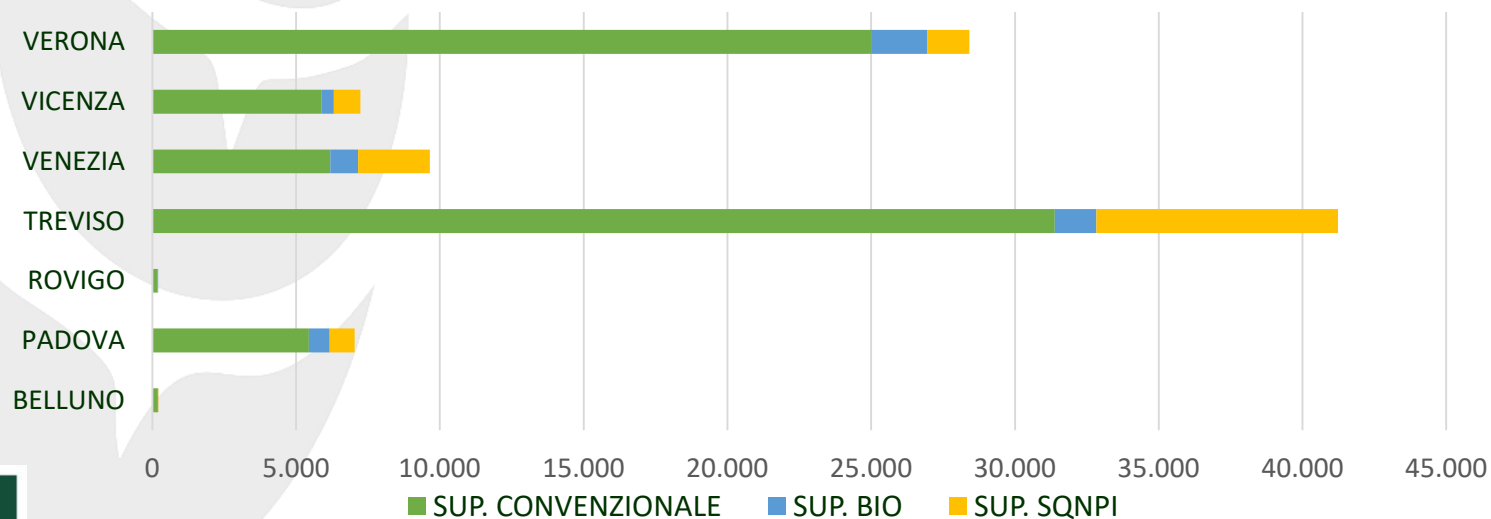

Confronto produzione 2021 con biennio precedente e Previsioni Vendemmiali del 31 agosto 2021

Previsioni Agosto 2021 rispetto al 2020:

Per il 2021, era stata stimata una **produzione lievemente inferiore rispetto a quella del 2020**, in particolare nelle zone colpite da gelate primaverili e interessate da eventi grandinigeni, compensata in parte dall'entrata in produzione di nuovi vigneti.

Dal punto di vista qualitativo era stata prevista una **vendemmia di buona qualità**, in considerazione dello sviluppo vegetativo dei vigneti e delle buone escursioni termiche giornaliere che hanno caratterizzato il periodo estivo.

Elaborazione dati dichiarazioni di vendemmia e produzione vitivinicola 2021:

	Vendemmia 2019 (q.li)	Vendemmia 2020 (q.li)	Vendemmia 2021 (q.li)	Var. % sul 2019	Var. % sul 2020
Uva bacca bianca	10.497.537,81	11.224.072,34	11.224.861,69	6,93%	0,01%
Uva bacca nera	2.661.239,27	2.841.154,84	2.775.353,58	4,29%	-2,32%
Totale	13.158.777,08	14.065.227,18	14.000.215,27	6,39%	-0,46%



Vendemmia 2021 – vino ottenuto (hl) per classe e colore al 30/11

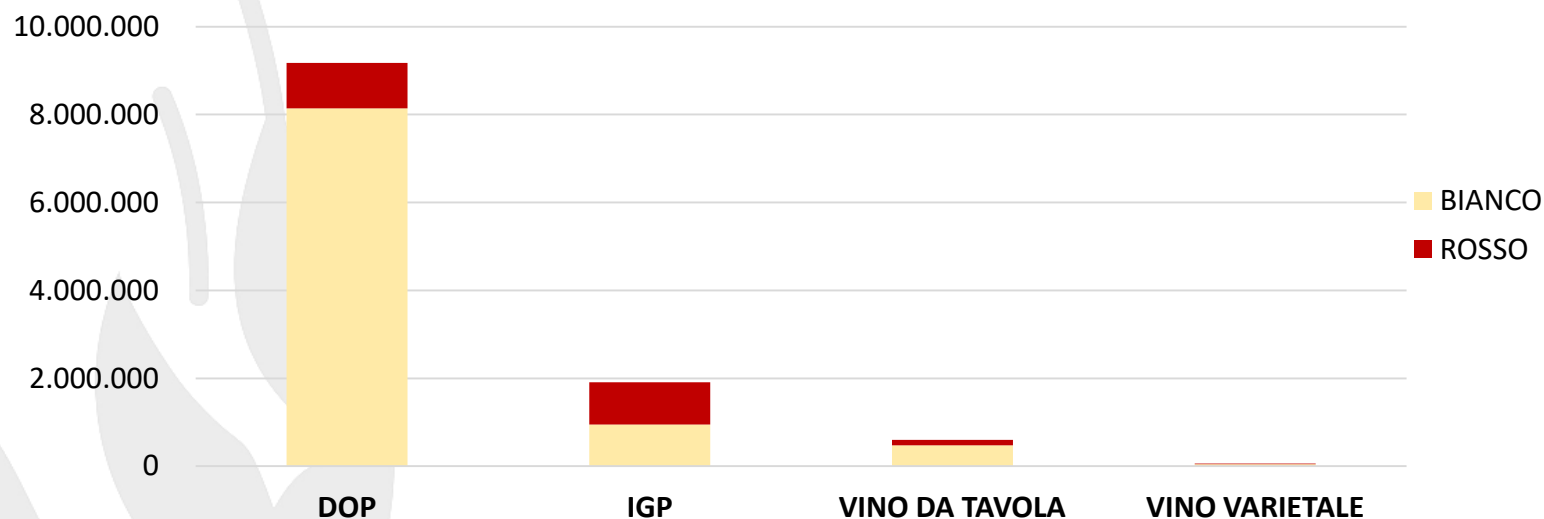

Vino ottenuto anche se non detenuto (in hl di vino feccioso)			
Tipo vino	Vendemmia 2019	Vendemmia 2020	Vendemmia 2021
DOP BIANCO	6.877.755,43	7.134.374,75	8.145.334,55
DOP ROSSO	968.444,70	947.298,71	1.029.712,08
IGP BIANCO	1.467.663,83	1.445.523,20	946.695,99
IGP ROSSO	932.053,72	1.078.516,02	963.665,62
VINO DA TAVOLA BIANCO	500.071,94	846.712,29	477.829,62
VINO DA TAVOLA ROSSO	133.690,15	151.401,42	124.919,22
VINO VARIETALE BIANCO	42.575,03	85.291,13	47.719,44
VINO VARIETALE ROSSO	19.520,54	19.560,57	10.897,72
TOTALE	10.941.775,34	11.708.678,09	11.746.774,24





Grazie per l'attenzione!

Dott. Luca Furegon

AVEPA - Dirigente
Area Tecnica Competitività Imprese

email: luca.furegon@avepa.it

