



Seminario online / Formazione a Distanza

RICAMBIO GENERAZIONALE NELLE IMPRESE AGRICOLE

**Il CSR 2021-2027 del Veneto e il ricambio generazionale.
Il nuovo bando “pacchetto giovani”:
caratteristiche e funzionamento**

Alberto Andriolo

Direzione Agroalimentare

9 e 11 Gennaio 2024

Cod. 2A-08-23

Iniziativa finanziata dal Programma di Sviluppo Rurale per il Veneto 2014-2020 Intervento 2.3.1 Formazione dei consulenti
Organismo responsabile dell'informazione: Veneto Agricoltura
Autorità di gestione: Regione del Veneto - Direzione Adg FEASR Bonifica e Irrigazione



Interventi di aiuto agli investimenti nelle aziende agricole

DGR n. 1597 del 19/12/2023

| CODICE | Descrizione intervento | Importo a bando (euro) | Termini presentazione domande (giorni da data pubblicazione su BUR) |
|---------------|--|-------------------------------|--|
| SRD01 | Investimenti produttivi agricoli per la competitività delle aziende agricole | 20.000.000,00 | 120 |
| SRD01 | Investimenti produttivi agricoli per la competitività delle aziende agricole - PG | 16.000.000,00 | 90 |
| SRD02 | Azione A - Investimenti per la riduzione emissioni di ammoniaca | 13.000.000,00 | 120 |
| SRD02 | Azione A - Investimenti per la riduzione emissioni di ammoniaca - PG | 2.000.000,00 | 90 |
| SRD02 | Azione C Investimenti per il risparmio irriguo | 4.000.000,00 | 90 |
| SRD02 | Azione C Investimenti per il risparmio irriguo - PG | 1.000.000,00 | 90 |
| SRD02 | Azione D - Investimenti per il benessere animale | 3.000.000,00 | 120 |
| SRD02 | Azione D - Investimenti per il benessere animale PG | 1.000.000,00 | 90 |
| SRD03 | Investimenti nelle aziende agricole per la diversificazione in attività non agricole | 4.000.000,00 | 90 |
| SRD03 | Investimenti nelle aziende agricole per la diversificazione in attività non agricole - PG | 1.000.000,00 | 90 |
| SRE01 | Insediamiento giovani agricoltori | 14.000.000,00 | 90 |
| | TOTALE | 79.000.000,00 | |

SRE 01 - Insediamento giovani agricoltori

Finalità

Sostegno a giovani imprenditori agricoli di età fino a quarantuno anni non compiuti che si insediano per la prima volta in un'azienda agricola in qualità di capo dell'azienda e presentano un piano aziendale per lo sviluppo dell'attività agricola.

Beneficiari

Giovani imprenditori agricoli che si insediano per la prima volta in un'azienda agricola in qualità di capo dell'azienda.



Cofinanziato
dall'Unione europea



REGIONE DEL VENETO



SVILUPPO
RURALE
VENETO

SRE 01 - Insediamento giovani agricoltori

Operazioni ammissibili

Insediamiento in attività agricola, con ruolo imprenditoriale, di giovani agricoltori al fine di favorire il ricambio generazionale in agricoltura.

L'intervento è attivato in modalità a “pacchetto”.

Il “Pacchetto Giovani” è composto dalla combinazione obbligatoria del presente intervento, SRE01, con almeno uno dei seguenti interventi:

- **SRD01 - investimenti produttivi agricoli per la competitività delle aziende agricole;**
- **SRD02 - investimenti produttivi agricoli per ambiente, clima e benessere animale, Azioni A, C e D;**
- **SRD03 - investimenti nelle aziende agricole per la diversificazione in attività non agricole.**

Per le operazioni relative agli altri interventi attivati nel “Pacchetto Giovani”, vigono le disposizioni definite nei corrispondenti bandi.



Cofinanziato
dall'Unione europea



REGIONE DEL VENETO



SVILUPPO
RURALE
VENETO

SRE 01 - Insediamento giovani agricoltori

Condizioni di ammissibilità

✓ **DELL'IMPREDITORE**

- **essere cittadino dell'Unione Europea**
- **avere un'età compresa tra i 18 e i 41 anni non compiuti**
- **aver assolto gli obblighi scolastici**
- **possedere conoscenze e competenze professionali adeguate**
- **essersi insediato per la prima volta in un'azienda agricola in Veneto**

✓ **DELL'IMPRESA AGRICOLA**

- **Iscrizione nel Registro delle imprese presso la Camera di Commercio I.A.A.**
- **Iscrizione nell'Anagrafe del Settore Primario**
- **Ubicazione dell' U.T.E. oggetto dell'intervento nel territorio regionale**
- **PS aziendale pari ad almeno € 15.000 in zona montana e € 20.000 nelle altre zone**
- **Non derivare da frammentazione fondiaria né da passaggio di titolarità in ambito familiare**

Condizioni di ammissibilità

Delle operazioni

- **aderire al presente intervento SRE01 Insediamiento giovani agricoltori e ad almeno uno dei seguenti interventi del CSR 2023-27:**
 - **SRD01 - investimenti produttivi agricoli per la competitività delle aziende agricole**
 - **SRD02 - investimenti produttivi agricoli per ambiente, clima e benessere animale, azioni A, C e D**
 - **SRD03 - Investimenti nelle aziende agricole per la diversificazione in attività non agricole**
- **presentare, contestualmente alla domanda di aiuto un Piano Aziendale (PA)**

Spese non ammissibili

- ✓ **Si applicano le disposizioni specifiche di ogni singolo intervento ricompreso nel pacchetto giovani**

Modalità di selezione

Principio

1 - Età anagrafica

2 Percorsi di studio

3 - Esperienza professionale

4 - Rilevanza strategica degli investimenti proposti

5 - Localizzazione geografica

Criterio (e punteggio massimo)

1.1 - Età del neo insediato (P.6)

2.1 - Titolo di studio (P. 14)

3.1 - Esperienza professionale agricola del giovane imprenditore (P. 8)

4.1 - Rilevanza strategica degli investimenti per settore produttivo (P. 48)

5.1 - Grado di ruralità (P. 8)

5.2 - Svantaggio altitudinale (P. 7)

5,3 - Svantaggio orografico (P. 2)

5.4 - Aree interne (P. 1)

5,5 - Aree collinari (P. 6)

Preferenza

Ordine crescente della data di nascita del richiedente



Cofinanziato
dall'Unione europea



REGIONE DEL VENETO



SVILUPPO
RURALE
VENETO

SRE 01 - Insediamento giovani agricoltori

Impegni

- 1) Presentare anticipo pari al 100% dell'aiuto corredata da una polizza fideiussoria, entro e non oltre 120 giorni dalla pubblicazione del decreto di concessione dell'aiuto**
- 2) Iniziare l'attuazione del piano aziendale dopo la presentazione della domanda di aiuto e, comunque, entro 9 mesi dalla data di pubblicazione del decreto di concessione**
- 3) Non variare la superficie e la struttura iniziale dell'azienda, se non previsto nel piano aziendale, almeno fino alla conclusione dell'operazione. (variazioni non previste nella superficie o nella struttura aziendale comportano la presentazione preventiva di un nuovo piano aziendale che dovrà essere approvato)**
- 4) Concludere il piano aziendale entro 36 mesi dalla data di pubblicazione del decreto di concessione**



Cofinanziato
dall'Unione europea



REGIONE DEL VENETO



SVILUPPO
RURALE
VENETO

SRE 01 - Insediamento giovani agricoltori

Impegni

- 5) Divenire agricoltori in attività entro 18 mesi dalla data di insediamento**
- 6) Aderire ad almeno una azione di formazione e/o consulenza**
- 7) Conseguire la sufficiente capacità professionale entro 36 mesi dalla data di pubblicazione del decreto di concessione**
- 8) Acquisire, entro 36 mesi dalla data di pubblicazione del decreto di concessione, la qualifica di imprenditore agricolo professionale**
- 9) Condurre l'azienda per almeno cinque anni decorrenti dalla data di pagamento del saldo**

Vincoli

Coloro che beneficiano degli Interventi SRD01 o SRD02 o SRD03 nell'ambito del Pacchetto Giovani, non possono accedere a ulteriori aiuti a valere sui medesimi interventi durante il periodo di realizzazione del Piano aziendale

Termini per l'esecuzione delle operazioni

Il beneficiario deve concludere il "Piano aziendale" e presentare domanda di saldo entro 36 mesi dalla data di pubblicazione del decreto di concessione

Forma ed entità del sostegno

Importo forfettario dell'aiuto: € 40.000

Importo finanziario a bando 14.000.000,00



Cofinanziato
dall'Unione europea



REGIONE DEL VENETO



SVILUPPO
RURALE
VENETO

SRE 01 - Insediamento giovani agricoltori

SRD01 - Investimenti produttivi agricoli per la competitività delle aziende agricole

Finalità

Accrescere la redditività e potenziare la competitività sui mercati delle aziende agricole

Beneficiari

- ✓ **Imprenditori agricoli singoli o associati**
- ✓ **Cooperative agricole di coltivazione terreni o allevamento animali**
- ✓ **Giovani agricoltori con domanda per Intervento SRE01**



Cofinanziato
dall'Unione europea



REGIONE DEL VENETO



SVILUPPO
RURALE
VENETO

SRD01 - Investimenti produttivi agricoli per la competitività delle aziende agricole

Operazioni ammissibili

- ✓ **Miglioramento fondiari**
- ✓ **Costruzione/ristrutturazione/acquisto con ristrutturazione di fabbricati per la produzione, lavorazione, trasformazione, immagazzinamento, commercializzazione diretta in azienda dei prodotti aziendali o per ricovero macchine/attrezzature**
- ✓ **Eliminazione e sostituzione dell'amianto**
- ✓ **Strutture ed impianti per lo stoccaggio, il trattamento e la gestione dei residui agricoli e dei reflui aziendali **(esclusi investimenti finanziabili nell'intervento SRD02)****
- ✓ **Acquisto di macchine e attrezzature **(escluse le tipologie finanziate nell'intervento SRD02 e nel bando PNRR ammodernamento macchine agricole)****
- ✓ **Investimenti finalizzati alla difesa attiva da animali selvatici e predatori**
- ✓ **Investimenti in hardware e software (tecnologie digitali, di informazione e comunicazione, al commercio elettronico, allacciamento alla rete)**
- ✓ **Spese generali**



Cofinanziato
dall'Unione europea



REGIONE DEL VENETO



SVILUPPO
RURALE
VENETO

SRD01 - Investimenti produttivi agricoli per la competitività delle aziende agricole

Condizioni di ammissibilità

✓ DELL'IMPRENDITORE

- **Possedere la qualifica IAP**
- **Essere iscritto alla gestione previdenziale agricola INPS in qualità di coltivatore diretto o di IAP e, alternativamente:**
 - **Possedere titolo di studio attinente le materie agrarie**
 - **Possedere attestato di frequenza di corso di formazione (150 ore) (vedasi allegato tecnico al bando)**
 - **Aver svolto attività agricola come capo azienda o coadiuvante familiare o lavoratore agricolo per almeno un triennio in data antecedente alla presentazione della domanda**

✓ DELL'IMPRESA AGRICOLA

- **Iscrizione nel Registro delle imprese presso la Camera di Commercio I.A.A.**
- **Iscrizione nell'Anagrafe del Settore Primario**
- **Ubicazione dell' U.T.E. oggetto dell'intervento nel territorio regionale**
- **PS aziendale pari ad almeno € 15.000 di in zona montana e € 20.000 nelle altre zone**



Cofinanziato
dall'Unione europea



REGIONE DEL VENETO





SVILUPPO
RURALE
VENETO

SRD01 - Investimenti produttivi agricoli per la competitività delle aziende agricole

Condizioni di ammissibilità

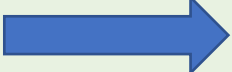
✓ Delle operazioni

- **Migliorino le performance dell'azienda agricola (vedi casi di esclusione)**  **Piano Aziendale**
- **Rispettino le normative unionali, nazionali e regionali di settore**
- **Siano tecnicamente congruenti rispetto alle esigenze dell'azienda**  **Dimensionamento**
- **Interessino prodotti agricoli elencati all'Allegato I del TFUE, con esclusione dei prodotti della pesca e dell'acquacoltura**
- **Punteggio minimo di 45 punti (di cui 33 per criterio di rilevanza strategica degli investimenti)**

Spese non ammissibili

- ✓ **investimenti non iscrivibili e/o non iscritti fra i cespiti ammortizzabili pluriennali**
- ✓ **impianti ed attrezzature usati**
- ✓ **investimenti per ottemperare a requisiti unionali obbligatori da più di 2 anni**
- ✓ **investimenti di semplice sostituzione di impianti e attrezzature esistenti**
- ✓ **acquisto di beni immobili già finanziati nei 10 anni precedenti;**
- ✓ **acquisto di terreni;**
- ✓ **acquisto di animali, piante annuali e loro messa a dimora**
- ✓ **acquisto di macchinari ed attrezzature per la produzione e la commercializzazione di prodotti di imitazione o di sostituzione del latte o dei prodotti lattiero-caseari**
- ✓ **investimenti finanziabili nell'ambito degli interventi settoriali vitivinicoli**
- ✓ **Investimenti previsti negli interventi SRD02 e SRD04**



Cofinanziato
dall'Unione europea



REGIONE DEL VENETO



SVILUPPO
RURALE
VENETO

SRD01 - Investimenti produttivi agricoli per la competitività delle aziende agricole

Limiti di spesa ammissibile all'aiuto

- ✓ **Massimo € 600.000 (€ 1.200.000 per coop) per beneficiario in 4 anni (anno del decreto di concessione dal 1 gennaio 2023)**
- ✓ **Minimo per domanda di aiuto**
 - **€ 10.000 per zone montane**
 - **€ 20.000 per altre zone**

| <u>Aliquote di sostegno</u> | Trasformazione o commercializzazione* | | Altri investimenti | |
|--|--|-------------------|---------------------------|-------------------|
| | Zona montana | Altre zone | Zona montana | Altre zone |
| Tipologia di beneficiario | | | | |
| Imprese agricole condotte da giovani agricoltori entro 5 anni dall'insediamento** | 40% | 40% | 60% | 50% |
| Altre imprese agricole | 40% | 40% | 50% | 40% |

25% riserva fondi per zona montana

- **51% della S.A.T. aziendale in zona montana**
- **investimenti fissi e quelli fissi per destinazione**
- **attrezzature e i macchinari utilizzati su SAU al 51% in zona montana**



Cofinanziato dall'Unione europea



REGIONE DEL VENETO



SVILUPPO RURALE VENETO

SRD01 - Investimenti produttivi agricoli per la competitività delle aziende agricole

Modalità di selezione

Principio

1 - Finalità degli investimenti e comparti produttivi

Criterio (e punteggio massimo)

1.1 - Rilevanza strategica degli investimenti per settore (P. 50)

2 - Localizzazione geografica

2.1 - Grado di ruralità (P. 7)

2.2 - Svantaggio altitudinale (P. 7)

2.3 - Svantaggio orografico (P. 1)

2.4 - Aree interne (P. 2)

2.5 - Aree collinari (P. 3)

3 - Caratteristiche del soggetto richiedente e/o dell'azienda

3.1 - Età conduttore e precedenti contributi (P. 7)

3.2 - Qualificazione professionale (P. 6)

3.3 - Qualificazione sociale dell'impresa (P. 1)

3.4 - Associazionismo (P. 5)

3.5 - Sistemi di qualità riconosciuti (P. 7)

3.6 - Certificazioni di prodotto/processo (P. 4)

3.7 - Partecipazione a strumenti di gestione del rischio (P. 3)



Cofinanziato
dall'Unione europea



REGIONE DEL VENETO



SVILUPPO
RURALE
VENETO

SRD01 - Investimenti produttivi agricoli per la competitività delle aziende agricole

Impegni

Realizzazione dell'operazione come da Piano Aziendale approvato.

Obblighi

Conduzione dell'azienda per almeno cinque anni dalla data di pubblicazione in BUR del decreto di concessione del contributo

Vincoli

Divieto di cambio di destinazione dell'investimento oggetto dell'operazione per un periodo di

➤ **5 anni per gli investimenti produttivi in strutture e beni immobili,**

➤ **3 anni per gli investimenti produttivi in attrezzature,**

dal pagamento del saldo al beneficiario

Termini per l'esecuzione delle operazioni

Per acquisto di attrezzature → 7 mesi

**Per la realizzazione di opere e impianti tecnologici → 18 mesi in altre zone;
→ 24 mesi in zona montana.**

dalla data di pubblicazione sul Bollettino Ufficiale della Regione Veneto del decreto di concessione



Cofinanziato
dall'Unione europea



REGIONE DEL VENETO



SVILUPPO
RURALE
VENETO

SRD01 - Investimenti produttivi agricoli per la competitività delle aziende agricole

SRD02 - Azione A – Investimenti per la riduzione emissioni di ammoniacca

Finalità

Potenziare le performance climatico-ambientali mediante investimenti che possiedano una chiara e diretta caratterizzazione e connessione con gli obiettivi specifici della PAC in materia di ambientale oltre il mero adeguamento ai corrispondenti standard in uso e/o alle norme esistenti.

Beneficiari

- ✓ **Imprenditori agricoli singoli o associati**
- ✓ **Cooperative agricole di coltivazione terreni o allevamento animali**
- ✓ **Giovani agricoltori con domanda per Intervento SRE01**



Cofinanziato
dall'Unione europea



REGIONE DEL VENETO



SVILUPPO
RURALE
VENETO

SRD02 - Azione A – Investimenti per la riduzione emissioni di ammoniacca

Operazioni ammissibili

- ✓ **Copertura di vasche esistenti per effluenti non palabili (liquami zootecnici e materiali assimilati “Quarto Programma d’azione per le zone vulnerabili ai nitrati di origine agricola del Veneto” DGR n. 813/2021)**
- ✓ **Con strutture impermeabili alla pioggia, di tipo rigido oppure flessibile (strutture a tenda e coperture a pannelli galleggianti a corpo unico) con convogliamento e l’allontanamento dell’acqua piovana.**
- ✓ **Costruzione/ristrutturazione di vasche coperte per la raccolta degli effluenti non palabili per aumentare la capacità di stoccaggio rispetto ai limiti minimi imposti dalla norma con sistema di svuotamento dal basso o altro sistema che eviti l’apertura della copertura**
- ✓ **Serbatoi flessibili autoportanti in materiale plastomerico/elastomerico (sacconi), e relative opere di installazione (rispondenti all’art. 12 comma 9 del Quarto Programma d’azione Nitrati per il Veneto DGR 813 del 22/06/2021)**
- ✓ **Impianti di separazione solido/liquido e relative opere di collegamento ed installazione, in abbinata agli interventi di cui ai tre punti precedenti.**

Condizioni di ammissibilità

✓ DELL'IMPRENDITORE

- **Possedere la qualifica IAP**
- **Essere iscritto alla gestione previdenziale agricola INPS in qualità di coltivatore diretto o di IAP e, alternativamente:**
 - **Possedere titolo di studio attinente le materie agrarie**
 - **Possedere attestato di frequenza di corso di formazione (150 ore) (vedasi allegato tecnico al bando)**
 - **Aver svolto attività agricola come capo azienda o coadiuvante familiare o lavoratore agricolo per almeno un triennio in data antecedente alla presentazione della domanda**

✓ DELL'IMPRESA AGRICOLA

- **Iscrizione nel Registro delle imprese presso la Camera di Commercio I.A.A.**
- **Iscrizione nell'Anagrafe del Settore Primario**
- **Ubicazione dell' U.T.E. oggetto dell'intervento nel territorio regionale**
- **PS aziendale pari ad almeno € 15.000 di in zona montana e € 20.000 nelle altre zone**



Cofinanziato
dall'Unione europea



REGIONE DEL VENETO



SVILUPPO
RURALE
VENETO

SRD02 - Azione A – Investimenti per la riduzione emissioni di ammoniaca

Condizioni di ammissibilità

✓ Delle operazioni

- **Riducano le emissioni gassose dell'azienda in atmosfera**



Piano Aziendale e relazione allegata con bilancio delle emissioni di ammoniaca ante e post intervento (come da allegato tecnico del bando)

- **Rispettino le normative unionali, nazionali e regionali di settore**
- **Punteggio minimo di 12 punti**

Spese non ammissibili

- ✓ **investimenti non iscrivibili e/o non iscritti fra i cespiti ammortizzabili pluriennali**
- ✓ **impianti ed attrezzature usati**
- ✓ **investimenti per ottemperare a requisiti unionali obbligatori da più di 2 anni**
- ✓ **investimenti di semplice sostituzione di impianti e attrezzature esistenti**
- ✓ **coperture dei lagoni da impermeabilizzazione di scavi in terra con l'impiego di teloni**
- ✓ **coperture aperte ai lati**
- ✓ **coperture realizzate con elementi flottanti (piastrelle, sfere e teli galleggianti, materiali leggeri alla rinfusa).**



Cofinanziato
dall'Unione europea



REGIONE DEL VENETO



SVILUPPO
RURALE
VENETO

SRD02 - Azione A – Investimenti per la riduzione emissioni di ammoniaca

Limiti di spesa ammissibile all'aiuto

- ✓ **Massimo € 600.000 (€ 1.200.000 per coop) per beneficiario in 4 anni (anno del decreto di concessione dal 1 gennaio 2023)**
- ✓ **Minimo per domanda di aiuto**
 - **€ 10.000 per zone montane**
 - **€ 20.000 per altre zone**

Aliquota di sostegno

80% della spesa ammissibile

25% riserva fondi per zona montana

- **51% della S.A.T. aziendale in zona montana**
- **investimenti fissi e quelli fissi per destinazione**
- **attrezzature e i macchinari utilizzati su SAU al 51% in zona montana**

Modalità di selezione

Principio

Criterio (e punteggio massimo)

1 - Localizzazione territoriale

- 1.1 – Aree individuate in relazione alla qualità dell'aria (zonizzazione 2020) (P. 10)**
- 1.2 - Grado di ruralità (P. 5)**
- 1.3 - Zone vulnerabili ai nitrati (P. 2)**
- 1.4 - Aree interne (P. 1)**
- 1.5 – aree collinari (P. 3)**

2 - Caratteristiche del soggetto richiedente e/o dell'azienda

- 2.1 – Età conduttore e precedenti contributi (P. 7)**
- 2.2 – Qualificazione sociale dell'impresa (P. 1)**
- 2.3 – Associazionismo (P. 5)**
- 2.4 - Partecipazione a strumenti di gestione del rischio (P. 3)**

4 - Livello di vantaggio climatico e/o ambientale delle operazioni di investimento

- 4.1 – Riduzione emissioni di ammoniaca (P. 20)**



Cofinanziato
dall'Unione europea



REGIONE DEL VENETO



SVILUPPO
RURALE
VENETO

SRD02 - Azione A – Investimenti per la riduzione emissioni di ammoniaca

Impegni

Realizzazione dell'operazione come da Piano Aziendale approvato.

Obblighi

Conduzione dell'azienda per almeno cinque anni dalla data di pubblicazione in BUR del decreto di concessione del contributo

Vincoli

Divieto di cambio di destinazione dell'investimento oggetto dell'operazione per un periodo di

➤ **5 anni per gli investimenti produttivi in strutture e beni immobili,**

➤ **3 anni per gli investimenti produttivi in attrezzature,**

dal pagamento del saldo al beneficiario

Termini per l'esecuzione delle operazioni

Per acquisto di attrezzature → 7 mesi

**Per la realizzazione di opere e impianti tecnologici → 18 mesi in altre zone;
→ 24 mesi in zona montana.**

dalla data di pubblicazione sul Bollettino Ufficiale della Regione Veneto del decreto di concessione



Cofinanziato
dall'Unione europea



REGIONE DEL VENETO



SVILUPPO
RURALE
VENETO

**SRD02 - Azione A – Investimenti per la riduzione emissioni di
ammoniacca**

SRD02 - Azione C – Investimenti irrigui

Finalità

Migliorare l'efficienza dell'uso dell'acqua a scopo irriguo

Beneficiari

- ✓ **Imprenditori agricoli singoli o associati**
- ✓ **Cooperative agricole di coltivazione terreni o allevamento animali**
- ✓ **Giovani agricoltori con domanda per Intervento SRE01**



Cofinanziato
dall'Unione europea



REGIONE DEL VENETO



SVILUPPO
RURALE
VENETO

SRD02 - Azione C – Investimenti irrigui

Operazioni ammissibili

- ✓ **Sistemi, impianti e tecnologie irrigue, finalizzati al risparmio idrico senza aumento della superficie irrigata e relativi a corpi idrici superficiali**
 - **Riconversione degli impianti di irrigazione esistenti, con passaggio da una classe di efficienza a una superiore**
 - **Ammodernamento degli impianti nell'ambito dei sistemi afferenti alla medesima classe di efficienza**
 - **Contatori per la misurazione dell'acqua erogata**

- ✓ **Realizzazione e miglioramenti di invasi e stoccaggi aziendali da acque superficiali, con capacità massima di 50.000 mc per azienda**
 - **contatori e misuratori**
 - **opere di distribuzione in pressione dell'acqua da invasi**
 - **opere accessorie (recinzioni, cancelli, scalette di risalita, cartelli, ecc.)**
 - **sistemi per la gestione della rete idrica per la distribuzione dell'acqua da invasi**

- ✓ **Spese generali**



Cofinanziato
dall'Unione europea



REGIONE DEL VENETO



SVILUPPO
RURALE
VENETO

SRD02 - Azione C – Investimenti irrigui

Condizioni di ammissibilità

✓ DELL'IMPRENDITORE

- **Possedere la qualifica IAP**
- **Essere iscritto alla gestione previdenziale agricola INPS in qualità di coltivatore diretto o di IAP e, alternativamente:**
 - **Possedere titolo di studio attinente le materie agrarie**
 - **Possedere attestato di frequenza di corso di formazione (150 ore) (vedasi allegato tecnico al bando)**
 - **Aver svolto attività agricola come capo azienda o coadiuvante familiare o lavoratore agricolo per almeno un triennio in data antecedente alla presentazione della domanda**

✓ DELL'IMPRESA AGRICOLA

- **Iscrizione nel Registro delle imprese presso la Camera di Commercio I.A.A.**
- **Iscrizione nell'Anagrafe del Settore Primario**
- **Ubicazione dell' U.T.E. oggetto dell'intervento nel territorio regionale**
- **PS aziendale pari ad almeno € 15.000 di in zona montana e € 20.000 nelle altre zone**

Condizioni di ammissibilità

✓ Delle operazioni

- **Producano un risparmio idrico variabile in relazione alla qualità dell'acqua superficiale del bacino irriguo e alla classe di efficienza dell'impianto rispetto alla situazione ex ante**
 - ↳ **Piano Aziendale e abaco delle tipologie di sistemi (allegato al bando)**
- **Rispettino le normative unionali, nazionali e regionali di settore**
- **Presenza di contatore-misuratore dell'acqua irrigua utilizzata dall'impianto finanziato**
- **non riguardino acque provenienti da prelievi sotterranei aziendali (pozzi)**
- **non riguardino utilizzo di acque affinate**
- **Risparmio idrico minimo (abaco allegato al bando)**
- **Il miglioramento degli impianti irrigui può essere realizzato nei distretti irrigui del Veneto (DGR n. 1730/2019)**
- **Siano tecnicamente congruenti rispetto alle esigenze dell'azienda**
- **Interessino prodotti agricoli elencati all'Allegato I del TFUE, con esclusione dei prodotti della pesca e dell'acquacoltura**
- **Punteggio minimo di 20 punti**



Cofinanziato
dall'Unione europea



REGIONE DEL VENETO



SVILUPPO
RURALE
VENETO

SRD02 - Azione C – Investimenti irrigui

Regolamento UE 2115/2021 – art. 74, par. 2-6
Requisiti degli investimenti nell'irrigazione [1/4]

- 2** - Notifica del Piano di gestione del bacino idrografico, come previsto dalla Direttiva quadro sulle acque,
- 3** - Installazione di contatori per misurare il consumo di acqua
- 4 (a)** - Risparmio Idrico Potenziale minimo tra 5 – 25%
(Su corpi idrici ritenuti **in condizioni buone**)

Regolamento UE 2115/2021 – art. 74, par. 2-6
Requisiti degli investimenti nell'irrigazione [2/4]

4 (b) - Su corpi idrici ritenuti **in condizioni NON buone**:

- riduzione effettiva del consumo di acqua, a livello dell'investimento, pari ad almeno il 50 % del risparmio idrico potenziale,
- in caso d'investimento in un'unica azienda agricola, riduzione del consumo di acqua totale dell'azienda pari ad almeno il 50 % del risparmio idrico potenziale reso possibile a livello dell'investimento

Regolamento UE 2115/2021 – art. 74, par. 2-6
Requisiti degli investimenti nell'irrigazione [3/4]

5 - Utilizzo di acque affinate come fonte alternativa di approvvigionamento idrico: se fornitura e utilizzo di tali acque sono conformi al regolamento (UE) 2020/741 del Parlamento europeo e del Consiglio

NON ATTUATO



Regolamento UE 2115/2021 – art. 74, par. 2-6
Requisiti degli investimenti nell'irrigazione [4/4]

- 6** - Condizioni specifiche per l'investimento con un conseguente aumento netto della superficie irrigata:
- Valutazione incidenza ambientale approvata da Autorità competente
 - Stato corpo idrico non meno di buono

LE SCELTE

NON ATTUATO IL PARAGRAFO 6 DELL'ARTICOLO 74



NON AUMENTO DELLA SUPERFICIE IRRIGATA

LE SCELTE

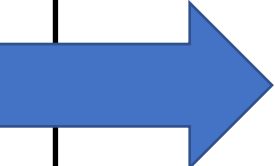
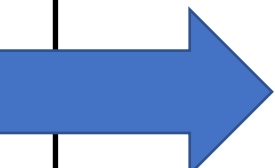
-  **RIFERIMENTO AI 137 DISTRETTI IRRIGUI ESISTENTI CENSITI SU SIGRIAN**
(Sistema Informativo Nazionale per la Gestione delle Risorse Idriche in Agricoltura)
-  **LIMITAZIONE DEL SOSTEGNO A INVESTIMENTI DI AMMODERNAMENTO O RICONVERSIONE DI IMPIANTI DI IRRIGAZIONE ESISTENTI (+ INVASI aziendali <50.000 mc)**
-  **ESCLUSIONE DEGLI UTILIZZI AUTONOMI DI ACQUE SOTTERRANEE**



Risparmio Idrico Potenziale minimo tra 5 – 25%

Requisito 3

Capitolo 4.2 Condizioni di ammissibilità delle operazioni

3. Gli interventi sono subordinati alle seguenti condizioni di ammissibilità:

c) ... deve assicurare un risparmio idrico potenziale RIP, calcolato in base alle tabelle 1.1 e 1.2 riportate in Allegato tecnico 11.4, pari almeno al:

- I. 25 % per passaggio da un impianto di classe di efficienza bassa (B) ad uno di classe superiore;
- II. 25 % per passaggio da un impianto di classe di efficienza media (M) ad uno di classe di efficienza alta (A)
- III. 10 % per passaggio tra impianti all'interno della classe di efficienza media (M);
- IV. 5 % per passaggio tra impianti all'interno della classe di efficienza alta (A).



Risparmio Idrico Potenziale minimo tra 5 – 25% **Requisito 3**

Tabella 1.1 "Efficienza delle tecniche irrigue"

| Codice impianto | Tecniche irrigue | Efficienza % | Classe di efficienza % |
|-----------------|--|--------------|------------------------|
| 01 | Scorrimento e sommissione con alimentazione per gravità | 10 | B |
| 02 | Scorrimento e sommissione con alimentazione per sollevamento meccanico | 10 | B |
| 03 | Infiltrazione laterale da solchi o da scoline | 10 | B |
| 04 | Manichetta forata ad alta portata | 20 | B |
| 05 | Tubazioni mobili o fisse con irrigatori ad alta pressione (>3,5 bar) | 40 | M |
| 06 | Rotolone con irrigatore a lunga gittata o barra nebulizzatrice, senza centralina elettronica di controllo della velocità e della pluviometria | 50 | M |
| 07 | Pivot o Rainger con irrigatori, senza sistema di controllo dei volumi e della velocità di avanzamento | 55 | M |
| 08 | Tubazioni mobili o fisse con irrigatori a bassa pressione (<3,5 bar) | 60 | M |
| 09 | Rotolone con irrigatore a lunga gittata dotato di manometro sulla macchina e sull'irrigatore, centralina elettronica di controllo della velocità e della pluviometria | 60 | M |
| 10 | Impianti microirrigui con erogatori con coefficiente di variazione di portata > al 5% per impianti a goccia e > al 10% per impianti a spruzzo o di età > a 10 anni | 60 | M |
| 11 | Pivot o Rainger attrezzati con calata per avvicinare l'erogatore alla coltura, senza sistema di controllo dei volumi e della velocità di avanzamento | 65 | M |
| 12 | Irrigazione a goccia | 70 | A |
| 13 | Spruzzatori sovrachioma con erogatori aventi coefficiente di variazione della portata < al 10% | 70 | A |
| 14 | Spruzzatori sottochioma con erogatori aventi coefficiente di variazione della portata < al 10% | 80 | A |
| 15 | Pivot o Rainger con irrigatori sopra o sotto trave, funzionanti con pressioni < 3 bar, e dotati di sistema di controllo dei volumi e della velocità di avanzamento | 85 | A |
| 16 | Rotolone con barra nebulizzatrice a bassa pressione (<3,5 bar) dotato di manometro sulla macchina e sulla barra, centralina elettronica di controllo della velocità e della pluviometria | 85 | A |
| 17 | Irrigazione a scorrimento di acqua filtrata | 85 | A |



Cofinanziato dall'Unione europea



REGIONE DEL VENETO



SVILUPPO RURALE VENETO

SRD02 - Azione C – Investimenti irrigui

Risparmio Idrico Potenziale minimo tra 5 – 25%

Requisito 3

CALCOLO DEL RISPARMIO IDRICO POTENZIALE

RIP =

{100 - [(% efficienza impianto esistente / % efficienza impianto nuovo) x 100]}/100

Risparmio Idrico Potenziale minimo tra 5 – 25% **Requisito 3**

Tabella 1.2 "Risparmio idrico potenziale"

| Codice impianto esistente | Codice nuovo impianto | Indice efficienza irrigua impianto % | | | | | | | | | | | | | | | | |
|---------------------------|-----------------------|--|-----|-----|-----|-----|-----|-----|-----|-----|-----|-----|-----|-----|-----|-----|-----|-----|
| | | 05 | 06 | 07 | 08 | 09 | 10 | 11 | 12 | 13 | 14 | 15 | 16 | 17 | 18 | 19 | 20 | 21 |
| 01 | 10 | 75% | 80% | 82% | 83% | 83% | 83% | 85% | 86% | 86% | 88% | 88% | 88% | 88% | 89% | 89% | 89% | 89% |
| 02 | 10 | 75% | 80% | 82% | 83% | 83% | 83% | 85% | 86% | 86% | 88% | 88% | 88% | 88% | 89% | 89% | 89% | 89% |
| 03 | 10 | 75% | 80% | 82% | 83% | 83% | 83% | 85% | 86% | 86% | 88% | 88% | 88% | 88% | 89% | 89% | 89% | 89% |
| 04 | 20 | 50% | 60% | 64% | 67% | 67% | 67% | 69% | 71% | 71% | 75% | 76% | 76% | 76% | 78% | 78% | 78% | 78% |
| 05 | 40 | 20% | 27% | 33% | 33% | 33% | 38% | 43% | 43% | 50% | 53% | 53% | 53% | 56% | 56% | 56% | 56% | |
| 06 | 50 | 17% | 17% | 17% | 23% | 29% | 29% | 38% | 41% | 41% | 41% | 44% | 44% | 44% | 44% | 44% | 44% | |
| 07 | 55 | 15% | 31% | 35% | 35% | 35% | 39% | 39% | 39% | 39% | 39% | 39% | 39% | 39% | 39% | 39% | 39% | |
| 08 | 60 | 25% | 29% | 29% | 29% | 33% | 33% | 33% | 33% | 33% | 33% | 33% | 33% | 33% | 33% | 33% | 33% | |
| 09 | 60 | 25% | 29% | 29% | 29% | 33% | 33% | 33% | 33% | 33% | 33% | 33% | 33% | 33% | 33% | 33% | 33% | |
| 10 | 60 | 25% | 29% | 29% | 29% | 33% | 33% | 33% | 33% | 33% | 33% | 33% | 33% | 33% | 33% | 33% | 33% | |
| 11 | 65 | 28% | 28% | 28% | 28% | 28% | 28% | 28% | 28% | 28% | 28% | 28% | 28% | 28% | 28% | 28% | 28% | |
| 12 | 70 | 13% | 18% | 18% | 18% | 22% | 22% | 22% | 22% | 22% | 22% | 22% | 22% | 22% | 22% | 22% | 22% | |
| 13 | 70 | 13% | 18% | 18% | 18% | 22% | 22% | 22% | 22% | 22% | 22% | 22% | 22% | 22% | 22% | 22% | 22% | |
| 14 | 80 | 6% | 6% | 6% | 6% | 11% | 11% | 11% | 11% | 11% | 11% | 11% | 11% | 11% | 11% | 11% | 11% | |
| 15 | 85 | 6% | 6% | 6% | 6% | 6% | 6% | 6% | 6% | 6% | 6% | 6% | 6% | 6% | 6% | 6% | 6% | |
| 16 | 85 | 6% | 6% | 6% | 6% | 6% | 6% | 6% | 6% | 6% | 6% | 6% | 6% | 6% | 6% | 6% | 6% | |
| 17 | 85 | 6% | 6% | 6% | 6% | 6% | 6% | 6% | 6% | 6% | 6% | 6% | 6% | 6% | 6% | 6% | 6% | |
| ☒ | | Combinazione impianto esistente/impianto nuovo non ammissibile a finanziamento | | | | | | | | | | | | | | | | |



SRD02 - Azione C – Investimenti irrigui

Regolamento UE 1305/2013 – art. 46, par. 1-4

Requisito 4

4 (b) - Su corpi idrici ritenuti in **condizioni NON buone**:

- riduzione effettiva del consumo di acqua, a livello dell'investimento, pari ad almeno il 50 % del risparmio idrico potenziale,
- in caso d'investimento in un'unica azienda agricola, riduzione del consumo di acqua totale dell'azienda pari ad almeno il 50 % del risparmio idrico potenziale reso possibile a livello dell'investimento

I 137 DISTRETTI IRRIGUI ESISTENTI

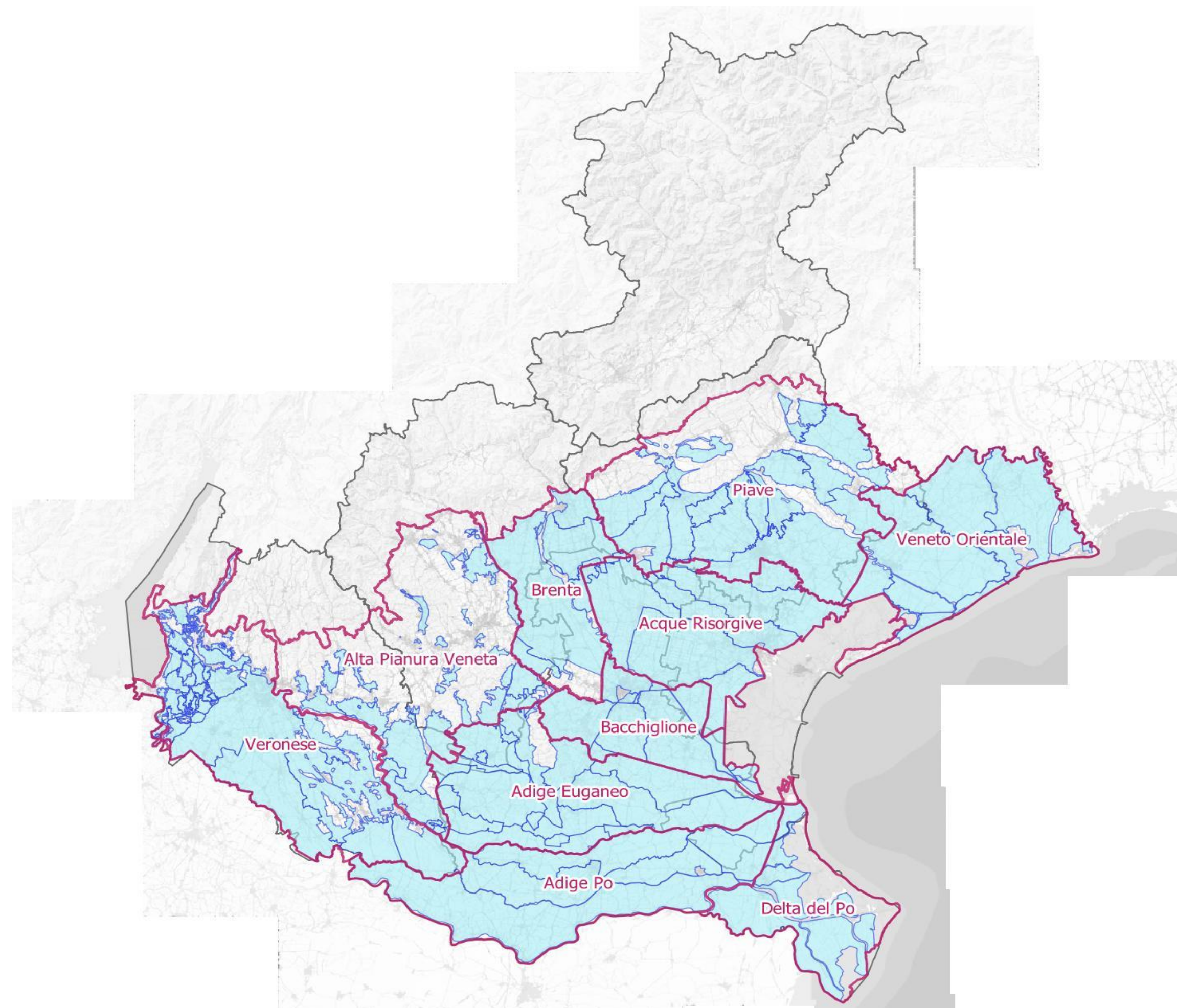

Cofinanziato
dall'Unione europea



REGIONE DEL VENETO



SVILUPPO
RURALE
VENETO

SRD02 - Azione C – Investimenti irrigui

LO STATO DEI CORPI IDRICI CHE SERVONO I DISTRETTI IRRIGUI (DGR 1730/2019)

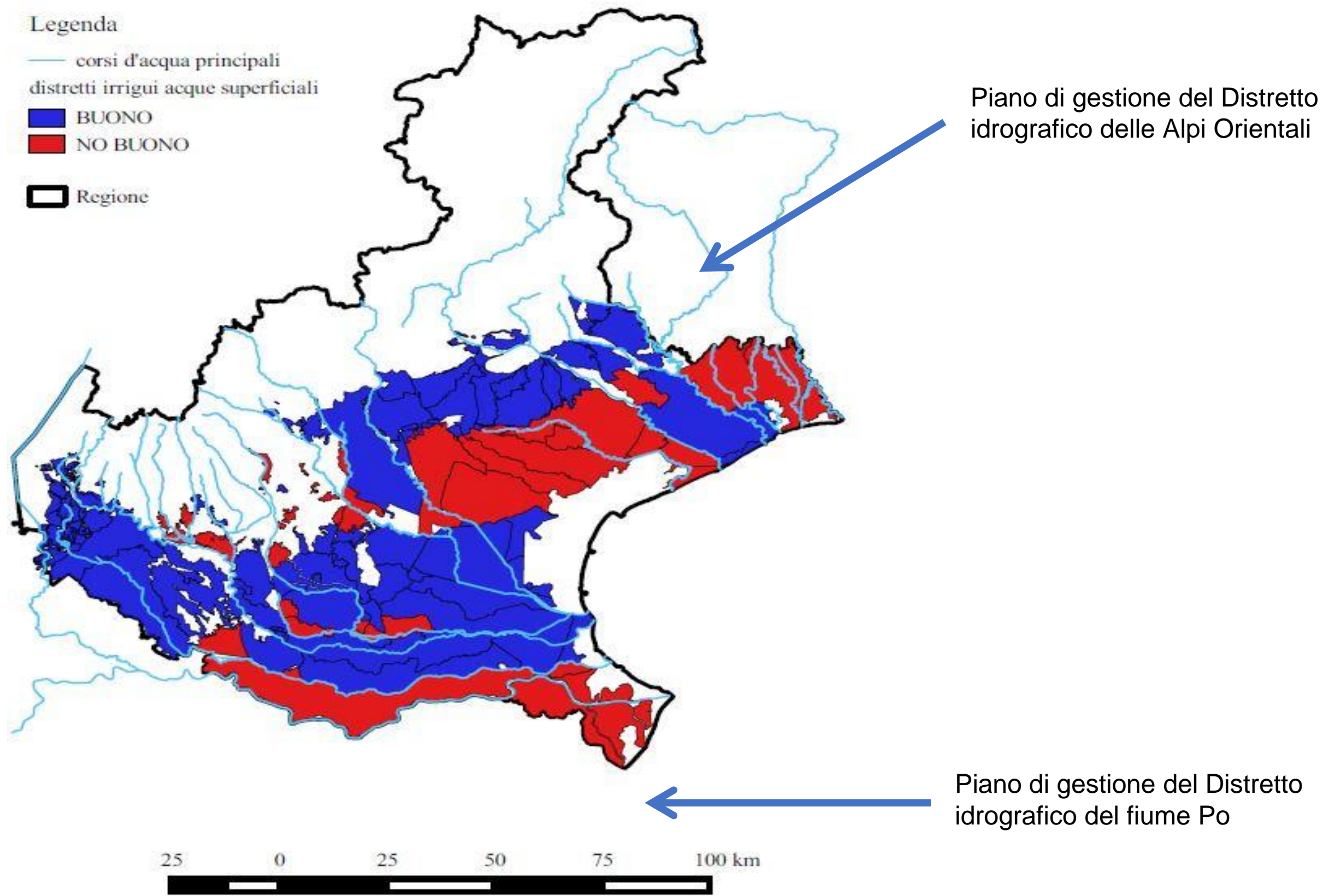

SRD02 - Azione C – Investimenti irrigui

Limiti di spesa ammissibile all'aiuto

- ✓ **Massimo € 600.000 (€ 1.200.000 per coop) per beneficiario in 4 anni (anno del decreto di concessione dal 1 gennaio 2023)**
- ✓ **Minimo per domanda di aiuto**
 - **€ 10.000 per zone montane**
 - **€ 20.000 per altre zone**

| <u>Aliquote di sostegno</u> | | |
|--|---------------------|-------------------|
| Tipologia di beneficiario | Zona montana | Altre zone |
| Imprese agricole condotte da giovani agricoltori entro 5 anni dall'insediamento | 60% | 50% |
| Altre imprese agricole | 50% | 40% |



Cofinanziato
dall'Unione europea



REGIONE DEL VENETO



SVILUPPO
RURALE
VENETO

SRD02 - Azione C – Investimenti irrigui

Modalità di selezione

Principio

Criterio (e punteggio massimo)

1 - Localizzazione territoriale

1.1 - Investimenti ricadenti in territori con bilancio idroclimatico negativo (P. 10)

2 - Caratteristiche del soggetto richiedente e/o dell'azienda

2.1 - Età conduttore e precedenti contributi (P. 7)

2.2 - Qualificazione sociale dell'impresa (P. 1)

2.3 - Associazionismo (P. 5)

2.4 - Sistemi di qualità riconosciuti (P. 7)

2.5 - Certificazioni di prodotto/processo (P. 5)

2.6 - Partecipazione a strumenti di gestione del rischio (P. 3)

3 - Caratteristiche dell'investimento

3.1 - Tipologia dell'investimento (P. 26)

4 - livello di vantaggio climatico e/o ambientale delle operazioni di investimento

4.1 - Livello di risparmio irriguo (P. 21)

4.2 - Potenziamento capacità di accumulo idrico dell'azienda (P. 15)



Cofinanziato
dall'Unione europea



REGIONE DEL VENETO



SVILUPPO
RURALE
VENETO

SRD02 - Azione C – Investimenti irrigui

Impegni

Realizzazione dell'operazione come da Piano Aziendale approvato.

Obblighi

Conduzione dell'azienda per almeno cinque anni dalla data di pubblicazione in BUR del decreto di concessione del contributo

Vincoli

Divieto di cambio di destinazione dell'investimento oggetto dell'operazione per un periodo di

➤ **5 anni per gli investimenti produttivi in strutture e beni immobili,**

➤ **3 anni per gli investimenti produttivi in attrezzature,**

dal pagamento del saldo al beneficiario

Termini per l'esecuzione delle operazioni

Per acquisto di attrezzature → 7 mesi

**Per la realizzazione di opere e impianti tecnologici → 18 mesi in altre zone;
→ 24 mesi in zona montana.**

dalla data di pubblicazione sul Bollettino Ufficiale della Regione Veneto del decreto di concessione



Cofinanziato
dall'Unione europea



REGIONE DEL VENETO



SVILUPPO
RURALE
VENETO

SRD02 - Azione C – Investimenti irrigui

SRD02 - Azione D – Investimenti per il benessere animale

Finalità

Migliorare il benessere animale negli allevamenti mediante investimenti che possiedano una chiara e diretta caratterizzazione e connessione con gli obiettivi specifici della PAC in materia, oltre il mero adeguamento ai corrispondenti standard in uso e/o alle norme esistenti.

Beneficiari

- ✓ **Imprenditori agricoli singoli o associati**
- ✓ **Cooperative agricole di coltivazione terreni o allevamento animali**
- ✓ **Giovani agricoltori con domanda per Intervento SRE01**



Cofinanziato
dall'Unione europea



SRD02 - Azione D – Investimenti per il benessere animale

Operazioni ammissibili

- ✓ **Costruzione/ristrutturazione/acquisto con ristrutturazione di stalle conformi alle norme in materia di benessere animale**
- ✓ **Impianti automatizzati per il miglioramento del microclima**
- ✓ **Sistemi per il miglioramento della gestione dell'acqua di abbeveraggio**
- ✓ **Sistemi e dispositivi per il miglioramento del confort di stabulazione**
- ✓ **Sistemi per la pulizia/disinfezione automatizzata dell'allevamento (non ammesso per allevamenti suini)**
- ✓ **Aree di transito/aree tampone/aree non produttive (non ammesso per allevamenti suini)**
- ✓ **Sistemi ed apprestamenti per l'isolamento degli allevamenti (non ammesso per allevamenti suini)**
- ✓ **Sistemi ed apprestamenti per la disinfezione/pulizia aree di carico/scarico e mezzi di trasporto (non ammesso per allevamenti suini)**



Cofinanziato
dall'Unione europea



REGIONE DEL VENETO



SVILUPPO
RURALE
VENETO

SRD02 - Azione D – Investimenti per il benessere animale

Condizioni di ammissibilità

✓ DELL'IMPRENDITORE

- **Possedere la qualifica IAP**
- **Essere iscritto alla gestione previdenziale agricola INPS in qualità di coltivatore diretto o di IAP e, alternativamente:**
 - **Possedere titolo di studio attinente le materie agrarie**
 - **Possedere attestato di frequenza di corso di formazione (150 ore) (vedasi allegato tecnico al bando)**
 - **Aver svolto attività agricola come capo azienda o coadiuvante familiare o lavoratore agricolo per almeno un triennio in data antecedente alla presentazione della domanda**

✓ DELL'IMPRESA AGRICOLA

- **Iscrizione nel Registro delle imprese presso la Camera di Commercio I.A.A.**
- **Iscrizione nell'Anagrafe del Settore Primario**
- **Ubicazione dell' U.T.E. oggetto dell'intervento nel territorio regionale**
- **PS aziendale pari ad almeno € 15.000 di in zona montana e € 20.000 nelle altre zone**



Cofinanziato
dall'Unione europea



REGIONE DEL VENETO



SVILUPPO
RURALE
VENETO

SRD02 - Azione D – Investimenti per il benessere animale

Condizioni di ammissibilità

✓ Delle operazioni

- **Riducano le emissioni gassose dell'azienda in atmosfera**



Piano Aziendale e relazione allegata descrittiva del miglioramento del benessere attuato

- **Rispettino le normative unionali, nazionali e regionali di settore**
- **Punteggio minimo di 40 punti**

Spese non ammissibili

- ✓ **investimenti non iscrivibili e/o non iscritti fra i cespiti ammortizzabili pluriennali**
- ✓ **impianti ed attrezzature usati**
- ✓ **investimenti per ottemperare a requisiti unionali obbligatori da più di 2 anni**
- ✓ **investimenti di semplice sostituzione di impianti e attrezzature esistenti**
- ✓ **acquisto di beni immobili già finanziati nei 10 anni precedenti**



Cofinanziato
dall'Unione europea



REGIONE DEL VENETO



SVILUPPO
RURALE
VENETO

SRD02 - Azione D – Investimenti per il benessere animale

Limiti di spesa ammissibile all'aiuto

- ✓ **Massimo € 600.000 (€ 1.200.000 per coop) per beneficiario in 4 anni (anno del decreto di concessione dal 1 gennaio 2023)**
- ✓ **Minimo per domanda di aiuto**
 - **€ 10.000 per zone montane**
 - **€ 20.000 per altre zone**

| <u>Aliquote di sostegno</u> | | |
|--|---------------------|-------------------|
| Tipologia di beneficiario | Zona montana | Altre zone |
| Imprese agricole condotte da giovani agricoltori entro 5 anni dall'insediamento** | 60% | 50% |
| Altre imprese agricole | 50% | 40% |

25% riserva fondi per zona montana

- **51% della S.A.T. aziendale in zona montana**
- **investimenti fissi e quelli fissi per destinazione**
- **attrezzature e i macchinari utilizzati su SAU al 51% in zona montana**



Cofinanziato
dall'Unione europea



REGIONE DEL VENETO



SVILUPPO
RURALE
VENETO

SRD02 - Azione D – Investimenti per il benessere animale

Modalità di selezione

Principio

Criterio (e punteggio massimo)

1 - Localizzazione

1.1 - Grado di ruralità (P. 5)

1.2 - Svantaggio altitudinale (P. 7)

1.3 - Aree interne (P. 1)

1.4 - Aree collinari (P. 3)

2 - Caratteristiche del soggetto richiedente e/o dell'azienda

2.1 - Età conduttore e precedenti contributi (P. 7)

2.2 - Qualificazione sociale dell'impresa (P. 1)

2.3 - Associazionismo (P. 5)

2.4 - Sistemi di qualità riconosciuti (P. 7)

2.5 - Certificazioni di prodotto/processo (P. 5)

2.6 - Partecipazione a strumenti di gestione del rischio (P. 3)

3 - Caratteristiche dell'investimento

3.1 - Tipologia di investimento (P. 56)



Cofinanziato
dall'Unione europea



REGIONE DEL VENETO



SVILUPPO
RURALE
VENETO

SRD02 - Azione D – Investimenti per il benessere animale

Impegni

Realizzazione dell'operazione come da Piano Aziendale approvato.

Obblighi

Conduzione dell'azienda per almeno cinque anni dalla data di pubblicazione in BUR del decreto di concessione del contributo

Vincoli

Divieto di cambio di destinazione dell'investimento oggetto dell'operazione per un periodo di

- **5 anni per gli investimenti produttivi in strutture e beni immobili,**
 - **3 anni per gli investimenti produttivi in attrezzature,**
- dal pagamento del saldo al beneficiario**

Termini per l'esecuzione delle operazioni

Per acquisto di attrezzature → 7 mesi

**Per la realizzazione di opere e impianti tecnologici → 18 mesi in altre zone;
→ 24 mesi in zona montana.**

dalla data di pubblicazione sul Bollettino Ufficiale della Regione Veneto del decreto di concessione



Cofinanziato
dall'Unione europea



REGIONE DEL VENETO



SVILUPPO
RURALE
VENETO

SRD02 - Azione D – Investimenti per il benessere animale

SRD 03 - Investimenti nelle aziende agricole per la diversificazione in attività non agricole

Finalità

Incentivare gli investimenti per le attività di diversificazione aziendale per favorire la crescita economica e lo sviluppo sostenibile nelle zone rurali, contribuendo anche a migliorare l'equilibrio territoriale, sia in termini economici che sociali

Beneficiari

- ✓ **Imprenditori agricoli singoli o associati, esclusi chi esercita esclusivamente attività di selvicoltura e acquacoltura**
- ✓ **Giovani agricoltori con domanda per Intervento SRE01**

Operazioni ammissibili

Investimenti strutturali e dotazionali per:

- **trasformazione di prodotti agricoli in prodotti non compresi nell'Allegato I del TFUE e commercializzazione in punti vendita aziendali**
- **ospitalità in alloggi agrituristici o spazi aziendali aperti quali agri-campeggi**
- **somministrazione di pasti, spuntini e bevande esclusivamente in malghe**
- **didattica in fattoria didattica**
- **turismo rurale**
- **enoturismo**
- **oleoturismo**
- **agricoltura sociale in fattoria sociale**

Condizioni di ammissibilità

✓ DELL'IMPRESA AGRICOLA

- **Iscrizione nel Registro delle imprese presso la Camera di Commercio I.A.A.**
- **Iscrizione nell'Anagrafe del Settore Primario**
- **Ubicazione dell' U.T.E. oggetto dell'intervento nel territorio regionale**
- **PS aziendale pari ad almeno € 8.000 di in zona montana e € 10.000 nelle altre zone**
- **Possesso dello specifico codice identificativo AULSS per le malghe**

✓ DELLE SPECIFICHE OPERAZIONI

- **Trasformazione: prodotti ottenuti prevalentemente dalla coltivazione del fondo o del bosco o dall'allevamento di animali dell'impresa agricola**
- **Agriturismo e turismo rurale: aver presentato richiesta di riconoscimento in regione**
- **Oleoturismo e Enoturismo: aver presentato SCIA di inizio attività**
- **Fattoria didattica e Fattoria sociale: presentazione di una relazione tecnica inerente la relazione tra interventi e percorsi/attività create/sviluppate**



Cofinanziato
dall'Unione europea



REGIONE DEL VENETO



SVILUPPO
RURALE
VENETO

**SRD 03 - Investimenti nelle aziende agricole per la
diversificazione in attività non agricole**

Spese non ammissibili

- ✓ **Investimenti che comportano un'attività agricola, di produzione, di trasformazione o commercializzazione finanziabili ai sensi dell'intervento SRD01, SRD02 del CSR 2023-2027 ed interventi settoriali;**
- ✓ **Animali, piante annuali ed erbacee e loro messa a dimora**
- ✓ **Impianti e attrezzature per la produzione di energia da fonti rinnovabili per la vendita**
- ✓ **Tende, roulotte o caravan, autocaravan o camper, maxicaravan, case mobili**
- ✓ **Nuove costruzioni ai sensi della lettera e) dell'art. 3 del DPR n. 380/2001**
- ✓ **Aumenti dei volumi esistenti di qualsiasi natura e tipologia con esclusione ampliamenti a volume tecnico o eliminazione delle barriere architettoniche**
- ✓ **Paddock, casette, voliere o altra struttura per il ricovero di animali**
- ✓ **Mezzi di trasporto di qualsiasi tipo e natura**
- ✓ **Biancheria, materassi, lampadari o simili, televisori, stoviglie, tendaggi, attrezzature per bagni - con esclusione di quanto previsto per i portatori di handicap - e altre dotazioni non inventariabili**
- ✓ **Attrezzature per attività di ristorazione, somministrazione di pasti, mescita, spuntini e bevande ad eccezione di quanto previsto per le malghe**
- ✓ **Attrezzature e/o mobilia quando, per il loro utilizzo, non risulti, la disponibilità dei locali aziendali alla data di presentazione della domanda di aiuto.**

Modalità di selezione

Principio

1 - Tipologia del beneficiario

- Localizzazione geografica

3 - Tipologia di funzione creata/sviluppata con l'intervento

4 - Partecipazione a regimi di qualità di processo e/o di prodotto regolamentati

5 - Tipologia di investimenti

6 - Dimensione economica aziendale

7 - Qualificazione sociale dell'impresa.

Criterio (e punteggio massimo)

1.1 - Tipo di attività (P. 10)

1.2 - Conduzione aziendale professionale (P. 10)

1.3 - Conduzione aziendale da parte di donne (P. 3)

1.4 - Assenza di precedenti finanziamenti per la diversificazione (P. 5)

2.1 - Grado di ruralità (P. 10)

2.2 - Aree con particolari caratteristiche (P. 9)

2.3 - Aree collinari (P. 7)

2.4 - Investimenti in aree interne (P. 2)

3.1 - Funzione creata con il progetto di finanziamento (P. 28)

4.1 - Partecipazione a regimi di qualità (P. 2)

5.1 - Tipologia di investimenti (P. 5)

6.1 - Dimensione economica (P. 8)

7.1 - Qualificazione sociale dell'impresa (P.1)



Cofinanziato
dall'Unione europea



REGIONE DEL VENETO



SVILUPPO
RURALE
VENETO

SRD 03 - Investimenti nelle aziende agricole per la diversificazione in attività non agricole

Limiti di aiuto e spesa ammissibili

- ✓ **Contributo massimo € 200.000 per beneficiario in 3 anni**
- ✓ **Spesa minima per domanda di aiuto**
 - **€ 8.000 per zone montane**
 - **€ 15.000 per altre zone**
- ✓ **Spesa massima per domanda di aiuto per Fattorie didattiche, Sociali, turismo rurale oleoturismo ed enoturismo € 130.000**

| <u>Aliquote di sostegno</u> | Zona montana | Altre zone |
|------------------------------------|---------------------|-------------------|
| Investimenti strutturali | 40% | 40% |
| Investimenti dotazionali | 40% | 40% |

zona montana

- **51% della S.A.T. aziendale in zona montana**
- **investimenti fissi e quelli fissi per destinazione**
- **attrezzature e i macchinari utilizzati su SAU al 51% in zona montana**



Cofinanziato dall'Unione europea



REGIONE DEL VENETO



SVILUPPO RURALE VENETO

SRD 03 - Investimenti nelle aziende agricole per la diversificazione in attività non agricole

Impegni

Realizzazione dell'operazione come da Piano Aziendale approvato

Per attività agrituristiche e del turismo rurale: Presentazione della SCIA entro la conclusione degli investimenti

Per attività di Fattoria didattica e Fattoria sociale iscrizione ai rispettivi elenchi regionali entro la conclusione degli investimenti

Obblighi

Conduzione dell'azienda e mantenimento dell'attività finanziata per almeno cinque anni dalla data di pubblicazione in BUR del decreto di concessione del contributo

Per l'attività di malga, svolgere annualmente l'attività di monticazione per almeno 60 giorni durante il periodo estivo, per tutto il periodo di stabilità dell'operazione finanziata

Vincoli

Divieto di cambio di destinazione dell'investimento oggetto dell'operazione per un periodo di

➤ **5 anni per gli investimenti produttivi in strutture e beni immobili,**

➤ **3 anni per gli investimenti produttivi in attrezzature,**

dal pagamento del saldo al beneficiario

Termini per l'esecuzione delle operazioni

Per acquisto di attrezzature → 7 mesi

Per la realizzazione di opere e impianti tecnologici → 24 mesi

dalla data di pubblicazione sul Bollettino Ufficiale della Regione Veneto del decreto di concessione



Cofinanziato
dall'Unione europea



REGIONE DEL VENETO



SVILUPPO
RURALE
VENETO

**SRD 03 - Investimenti nelle aziende agricole per la
diversificazione in attività non agricole**



REGIONE DEL VENETO



Finanziato
dall'Unione europea
NextGenerationEU

Bando regionale PNRR Ammodernamento macchine agricole

DGR n. 1599 del 19/12/2023

*Regione Veneto
Area Marketing territoriale, Cultura, Turismo, Agricoltura e Sport
Direzione Agroalimentare*



Cofinanziato
dall'Unione europea



REGIONE DEL VENETO



SVILUPPO
RURALE
VENETO

PNRR – Ammodernamento macchine agricole



Beneficiari

• micro, piccole e medie imprese agricole e le loro cooperative e associazioni

- iscrizione CCIAA e titolare IVA;
- fascicolo aziendale aggiornato
- essere “agricoltore in attività” (punto 4.1.4.1 del PSN PAC 2023/2027)
- assenza di reati gravi in danno dello Stato e dell’Unione Europea (Codice dei contratti – d.lgs. 31 marzo 2023, n. 36);

• imprese agro-meccaniche

- iscrizione CCIAA e titolare IVA;
- codice ATECO attività 01.61 “Attività di supporto alla produzione vegetale”;
- reddito d’impresa
- fascicolo aziendale aggiornato
- assenza di reati gravi in danno dello Stato e dell’Unione Europea (Codice dei contratti – d.lgs. 31 marzo 2023, n. 36);





Finalità

- ammodernamento dei macchinari agricoli per l'innovazione e l'introduzione di tecniche di agricoltura di precisione, nell'ambito della Missione 2, componente 1, Investimento 2.3 – “Innovazione e meccanizzazione nel settore agricolo e alimentare” del PNRR

Tipologie di intervento

- A. Supporto all'investimento in macchine e attrezzature per l'agricoltura di precisione;
- B. Sostituzione di veicoli fuoristrada per agricoltura e zootecnia;
- C. Supporto all'investimento per l'innovazione dei sistemi di irrigazione e gestione delle acque.





Ammodernamento dei macchinari agricoli per innovazione e introduzione di tecniche di agricoltura di precisione

• Macchine e attrezzature per l'agricoltura di precisione

- Macchine, motrici e operatrici, dispositivi e macchine di supporto:
 - ✓ attrezzature per la semina su sodo o la lavorazione ridotta del terreno
 - ✓ seminatrici di precisione
 - ✓ stazioni meteo
 - ✓ droni
 - ✓ macchine e attrezzature per carico/scarico, movimentazione dei prodotti, pesatura e cernita automatica dei pezzi
 - ✓ macchine e attrezzature a guida automatizzata per sollevamento e manipolazione dei prodotti
- kit di aggiornamento di attrezzature con tecnologie "Agricoltura 4.0" (raccogliere, analizzare ed elaborare in modo automatico tutti i dati che provengono dal campo)





• Macchine ed attrezzature distribuzione fitofarmaci e fertilizzanti

- attrezzature per la gestione e distribuzione di prodotti fitosanitari
 - ✓ atomizzatori a tunnel con pannelli recuperatori
 - ✓ atomizzatori con convogliatori d'aria a torretta
 - ✓ atomizzatori con diffusori multipli orientabili
 - ✓ barre irroratrici con campana antideriva
 - ✓ barre irroratrici con ugelli antideriva e distribuzione assistita mediante manica d'aria.
- attrezzature per lo spandimento di liquame zootecnico con sistemi di contestuale interrimento:
 - ✓ di iniezione a media (5-15 cm), alta (maggiore di 15 cm) profondità;
 - ✓ di iniezione a solchi aperti (profondità inferiore a 5 cm) o a solco chiuso;
 - ✓ di spandimento in bande con scarificazione o in bande con tubi rasoterra
- attrezzature per la distribuzione di concimi minerali
- kit di aggiornamento di attrezzature con tecnologie "Agricoltura 4.0" (raccogliere, analizzare ed elaborare in modo automatico tutti i dati che provengono dal campo)





• Macchine ed attrezzature zootecniche a elevata automazione

- automazione robotica operazione di mungitura
- sistemi di controllo in continuo della qualità del latte
- investimenti per la preparazione e gestione digitale e automatizzata delle razioni alimentari
- automazione robotica operazione di pulizia di stalla
- impianti per la trasformazione dei prodotti caratterizzati da sistemi evoluti di automazione e di controllo digitale
- sistemi di monitoraggio in process per assicurare e tracciare la qualità del prodotto o del processo produttivo
- kit di aggiornamento di attrezzature con tecnologie “Agricoltura 4.0” (raccogliere, analizzare ed elaborare in modo automatico tutti i dati che provengono dall'allevamento)





Condizioni generali per queste tipologie di macchine

- Tutte le macchine e le attrezzature devono soddisfare almeno uno dei seguenti requisiti:
 - essere dotate di protocollo di comunicazione ISOBUS o equivalente
 - presentare un sistema di interconnessione leggera in grado di trasmettere dati in uscita;
 - presenza di sistema di guida automatica o semi automatica
 - presenza di sistema di telemanutenzione e/o di telediagnosi
 - presenza di sistemi per il controllo a rateo variabile
 - sensoristica dedicata, tecnologia IoT e sistemi basati sul Cloud
- Le macchine semoventi devono essere dotate esclusivamente di propulsore elettrico o a biometano





Sostituzione di veicoli fuoristrada per agricoltura e zootecnia

• Trattori a ruote gommate, trattori cingolati (tipologie T e C Reg. (UE) 2013/167)

Le macchine devono:

- ✓ essere dotate esclusivamente di propulsore elettrico o a biometano
- ✓ essere immatricolate come macchine agricole
- ✓ essere destinate ad attività agricole o zootecniche
- ✓ soddisfare almeno uno dei seguenti requisiti che consentano l'adozione di tecnologie "Agricoltura 4.0" e permettano un'agricoltura di precisione:
 - essere dotate di protocollo di comunicazione ISOBUS o equivalente
 - presentare un sistema di interconnessione leggera in grado di trasmettere dati in uscita
 - presenza di sistema di guida automatica o semi automatica
 - presenza di sistema di telemanutenzione e/o di telediagnosi
 - presenza di sistemi per il controllo a rateo variabile
 - essere dotate di sensoristica dedicata, tecnologia IoT e sistemi basati sul Cloud
- ✓ Sostituire un veicolo in proprietà





Supporto all'investimento per l'innovazione dei sistemi di irrigazione e gestione delle acque

- **Sistemi di gestione intelligente dell'irrigazione remote/proximal sensing e utilizzo di DSS per gestione irrigua di precisione**
 - componenti, sistemi e soluzioni intelligenti per la gestione, l'utilizzo efficiente e il monitoraggio dei consumi idrici
 - software, sistemi, piattaforme e applicazioni di supporto alle decisioni in grado di interpretare dati analizzati dal campo e visualizzare agli operatori in linea specifiche azioni per migliorare l'efficienza del sistema
 - software, sistemi, piattaforme e applicazioni in grado di comunicare e condividere dati e informazioni sia tra loro che con l'ambiente e gli attori circostanti (Industrial Internet of Things) mediante rete di sensori intelligenti interconnessi





Pianificazione finanziaria

- **Importo a bando: 24.779.436,26**
- **Contributo** in conto capitale pari a:
 - **65%** dell'importo della spesa ammissibile
 - **80%** dell'importo della spesa ammissibile per giovani agricoltori (cap. 4.1.5 del PSP PAC 2023-2027)
- Anticipo su polizza fideiussoria del 30%
- **Spesa massima** ammissibile
 - ✓ **euro 70.000,00** per acquisto trattori a ruote gommate/cingolati
 - ✓ **euro 35.000,00** per altre tipologie di macchine ed attrezzature





Spese ammissibili

- a) Spese relative agli investimenti finanziabili
- a) Spese generali collegate alle spese di cui alla lettera a), come onorari di architetti, ingegneri e consulenti, compensi per consulenze in materia di sostenibilità ambientale ed economica, nella misura massima del 5% delle voci di cui alla lettera a).





Spese NON ammissibili

- a) acquisto di impianti, macchine e attrezzature usati;
- b) investimenti destinati alla mera sostituzione di impianti ed attrezzature già presenti in azienda, che non comportino un miglioramento tecnologico e un minore impatto ambientale;
- c) opere di manutenzione di impianti ed attrezzature esistenti;
- d) spese relative all'IVA salvo nei casi in cui non sia recuperabile ai sensi della normativa nazionale di settore
- e) qualsiasi tipologia di spesa non funzionale all'investimento proposto
- f) leasing o acquisto da leasing.





Impegni a carico del beneficiario e durata

- a) mantenere i documenti giustificativi relativi le spese rendicontate a disposizione di AVEPA e consentire lo svolgimento di tutti i controlli, ispezioni e monitoraggi, anche mediante sopralluoghi
- b) garantire in ogni fase del ciclo di vita del progetto la corretta realizzazione degli interventi
- c) mantenere in efficienza e in esercizio gli interventi finanziati;
- d) non procedere all'alienazione dei beni finanziati per almeno 5 anni successivi alla data del pagamento del saldo dell'investimento
- e) garantire il rispetto delle condizionalità previste per il PNRR (DNSH e TAGGING)





Criteri di selezione

- risparmio della risorsa idrica e utilizzo di acque reflue;
- riduzione dell'uso dei prodotti fitosanitari;
- miglioramento della sostenibilità ambientale dell'azienda;
- riduzione della perdita di nutrienti, mantenimento e recupero della fertilità dei suoli;
- riduzione dell'uso dei fertilizzanti;
- dimostrazione dell'adesione al sistema Biologico e altre certificazioni di qualità (es. SQNPI);
- possesso di certificazioni di processo/prodotto o energetiche;
- nessun consumo di suolo;
- benessere animale e riduzione delle vendite di antimicrobici per gli animali d'allevamento;
- salvaguardia dell'ambiente acquatico e delle acque potabili;
- conservazione della biodiversità e tutela degli ecosistemi;
- mitigazione e adattamento ai cambiamenti climatici.





Documenti da allegare alla domanda di contributo 1)

- Relazione progettuale firmata digitalmente dal legale rappresentante dell'impresa che presenta il progetto (beneficiario) che individui:
 - dati anagrafici e identificativi del richiedente, attività principale esercitata, piano finanziario dell'investimento, tipologia dell'investimento;
 - cronoprogramma procedurale e finanziario dell'investimento
 - indicatori di progetto in riferimento ai target e milestone della componente di riferimento, l'indicazione del referente di progetto e la localizzazione dell'investimento in azienda;
 - il quadro economico del progetto.





Documenti da allegare alla domanda di contributo 2)

- Checklist DNSH (Allegato 1 al bando), compilata e sottoscritta digitalmente da un consulente abilitato, completa della relativa documentazione:
 - Relazione tecnica a firma di un consulente abilitato necessaria a verificare e garantire il rispetto del principio DNSH e dimostri:
 - una riduzione delle emissioni di carbonio e di sostanze inquinanti;
 - la garanzia che i veicoli e le macchine acquistate elettrici o a biometano;
 - il corretto processo di smaltimento dei veicoli sostituiti;
 - il corretto riutilizzo o riciclo in fase produttiva per i veicoli acquistati;
 - la garanzia che le apparecchiature elettroniche acquistate siano state prodotte in conformità con le norme ambientali;
 - la garanzia di presenza nelle apparecchiature elettroniche di etichetta Epa Energy Star;
 - un consumo tipico di energia elettrica (Etec), calcolato per ogni dispositivo, che non superi il Tec massimo necessario (Etec-max)
 - che le apparecchiature installate contribuiscono all'utilizzo razionale delle risorse idriche;
 - che le apparecchiature installate siano in grado di ridurre al minimo la perdita di nutrienti e/o di fitofarmaci nell'ambiente;
 - Rispetto del principio di TAGGING





Documenti da allegare alla domanda di contributo 3)

- Dichiarazione nella quale il soggetto beneficiario garantisce la conformità del macchinario alle previsioni della direttiva;
- Piano di Gestione dei Rifiuti ove applicabile o dichiarazione a firma del Legale rappresentante ove si attesti la non applicabilità
- Dichiarazione di assenza di conflitto di interessi (Allegato 2);
- Dichiarazione circa il rispetto dei principi PNRR, contenente anche i dati necessari per l'identificazione del titolare/destinatario effettivo di cui all'art. 22 del Regolamento (UE) 2021/241, debitamente compilata, datata e sottoscritta (Allegato 4);
- Dichiarazione di non sussistenza di doppio finanziamento del progetto proposto (Allegato 5).





Documenti da allegare alla domanda di contributo 4)

- Preventivi di costo degli investimenti:
 - per le tipologie rientranti nelle categorie previste dal “Prezzario di costi massimi unitari di riferimento per macchine e attrezzature agricole: report di stampa
 - per le tipologie non rientranti nelle categorie previste dal “Prezzario di costi massimi unitari di riferimento per macchine e attrezzature agricole: tre preventivi analitici di ditte in concorrenza e sottoscritti;
 - per le tipologie di beni altamente specializzati: relazione tecnico/economica contenete dichiarazione che attesti l'impossibilità di individuare altre ditte concorrenti





Documenti da allegare alla domanda di contributo 5)

- dichiarazione sostitutiva che attesti di essere in possesso di tutte le autorizzazioni;
- documentazione attestante la disponibilità del bene per i cinque anni successivi al completamento dell'investimento;
- autorizzazione, espressa nelle forme previste dalla legge, da parte del legittimo proprietario del bene/area soggetta all'intervento, ad eseguire l'intervento
- dichiarazione relativa alla dimensione aziendale ai sensi del Reg UE n. 2472/2022, dovrà contenere i dati relativi agli ULA, fatturato e il totale di bilancio degli ultimi tre anni di tutte le imprese collegate ed associate;
- elenco delle imprese collegate ed associate alla richiedente e relativa quota di partecipazione;





Documenti da allegare alla domanda di contributo 6)

- per le imprese che non depositano il bilancio presso la CCIAA, copie della dichiarazione dei redditi e dichiarazione iva degli ultimi 3 anni;
- impegno a sottoscrivere, il format di atto d'obbligo di cui all'Allegato 6. Tale documento avrà la funzione di accettazione del finanziamento da parte dell'impresa beneficiaria e, con esso, di assunzione degli obblighi correlati all'attuazione delle misure del PNRR.
- indicazione degli indicatori comuni, applicabili alla sottomisura "Ammodernamento dei macchinari agricoli che permettano l'introduzione di tecniche di agricoltura di precisione", come indicati al paragrafo 1.7 del bando.





Tempi

- Entro **31/12/2023** Apertura bando
- Entro **31/03/2024** Chiusura bando
- Entro **31/05/2024** Selezione domande
- Entro **15/06/2024** Trasmissione al MASAF esito selezione
- Entro **30/06/2024** Riassegnazione risorse non impegnate
- Entro **31/12/2024** Erogazione contributo in favore di almeno il 70% dei beneficiari
- Entro **31/12/2025** Completamento degli investimenti e presentazione domanda di pagamento del saldo;
- Entro **30/06/2026** Erogazione del contributo a tutti i beneficiari





Circuito finanziario

- Assegnazione dell'anticipo alla Regione

- Regione pubblica graduatorie
- Entro 10 gg Regione comunica coordinate pagamento al MASAF
- MASAF verifica e chiede assegnazione a MEF
- MEF esegue assegnazione risorse a Regione

- Pagamenti saldo

- Regione registra dati su ReGiS
- MASAF verifica esito e chiede assegnazione a MEF
- MEF esegue assegnazione risorse a Regione





Cofinanziato
dall'Unione europea



REGIONE DEL VENETO



SVILUPPO
RURALE
VENETO

Struttura di riferimento
Direzione Agroalimentare

Via Torino, 110 - 30172 Mestre

Telefono
041 279 5547

E-mail
agroalimentare@regione.veneto.it

PEC
agroalimentare@pec.regione.veneto.it

Seminario online / Formazione a Distanza



RICAMBIO GENERAZIONALE NELLE IMPRESE AGRICOLE

9 e 11 Gennaio 2024

Cod. 2A-08-23

VENETO
AGRICOLTURA



Organismo
di Formazione
accreditato
dalla Regione
del Veneto